

- Perimetro o individuazione di massima dell'area interessata dell'azione
 - Limite del corridoio
 - + Localizzazione delle stazioni di ascolto
- Indicatori della comunità ornitica**
- Abbondanza totale**
Numero totale di individui contattati nella stazione di ascolto
 - Abbondanza delle specie nidificanti**
Numero di individui appartenenti alle sole specie nidificanti contattati nella stazione di ascolto
 - Abbondanza delle specie "farmland"**
Numero di individui appartenenti alle sole specie indicatrici utilizzate per il Farmland Bird Index, contattati nella stazione di ascolto
 - Ricchezza totale**
Numero di specie contattate nella stazione di ascolto
 - Ricchezza di specie nidificanti**
Numero di specie nidificanti contattate nella stazione di ascolto
 - Ricchezza di specie "farmland"**
Numero di specie indicatrici utilizzate per il Farmland Bird Index, contattate nella stazione di ascolto

Mosaico catastale

- Terreni delle aziende intervistate
- Terreni di aziende che hanno partecipato agli incontri pubblici
- Terreni di proprietà pubblica
- Perimetro o individuazione di massima dell'area interessata dell'azione
- Limite del corridoio

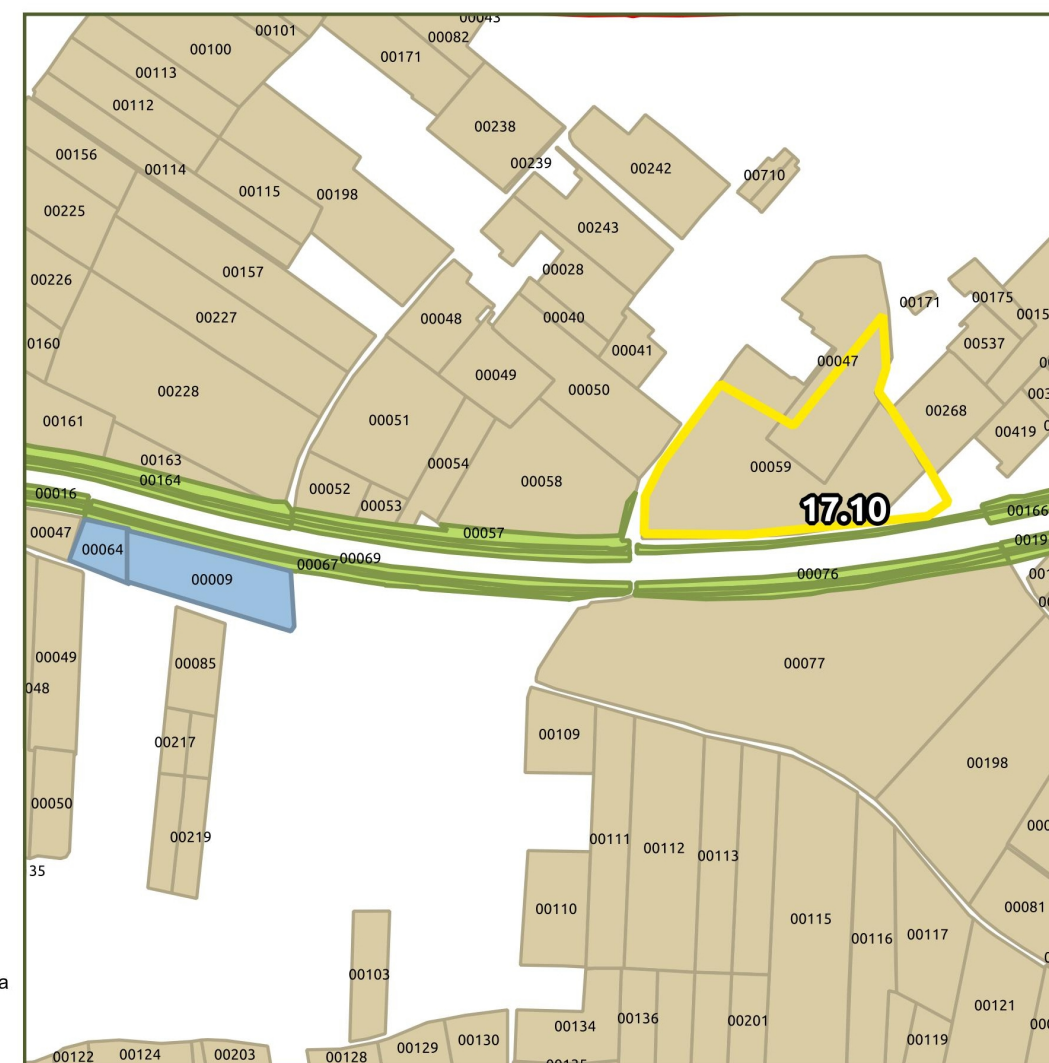

Comune	Gazzuolo	Località	Belforte	Tipologia di azione	IA – Interventi Attivi
Descrizione del sito	Il sito d'intervento è rappresentato dalla superficie agricola residua che si frappone tra il centro urbano di Belforte e il Canale Acque Alte	Azione/intervento	L'intervento consiste nella realizzazione di un bosco di 1 ha di superficie, a prevalenza di specie tipiche di terreni con buona ritenzione idrica di questa porzione di pianura lombarda	Regione agraria	4 Pianura tra Oglio e Po
Valenza ecologica	L'importanza dell'intervento consiste principalmente nella salvaguardia del varco residuo rimasto. La realizzazione di un'area naturale avrebbe anche la funzione di mitigare il disturbo proveniente dal centro urbano.	Soggetti coinvolti	Aziende agricole Comune di Gazzuolo Provincia di Mantova	Suoli (UC)	(594) GIR1
Criticità	L'area identificata è una delle più critiche di tutto l'ambito d'indagine, sotto il profilo della continuità strutturale. In questo tratto l'urbanizzato di Belforte sta quasi saldandosi al Canale, impedendo di fatto al corpo idrico di svolgere una reale funzione connettiva.	Impegno economico stimato	Imboschimento di terreni agricoli: € 20.000,00	Capacità d'uso (LCC)	IV s
				Priorità (I-IV)	IV

CARATTERI DEL SISTEMA RURALE

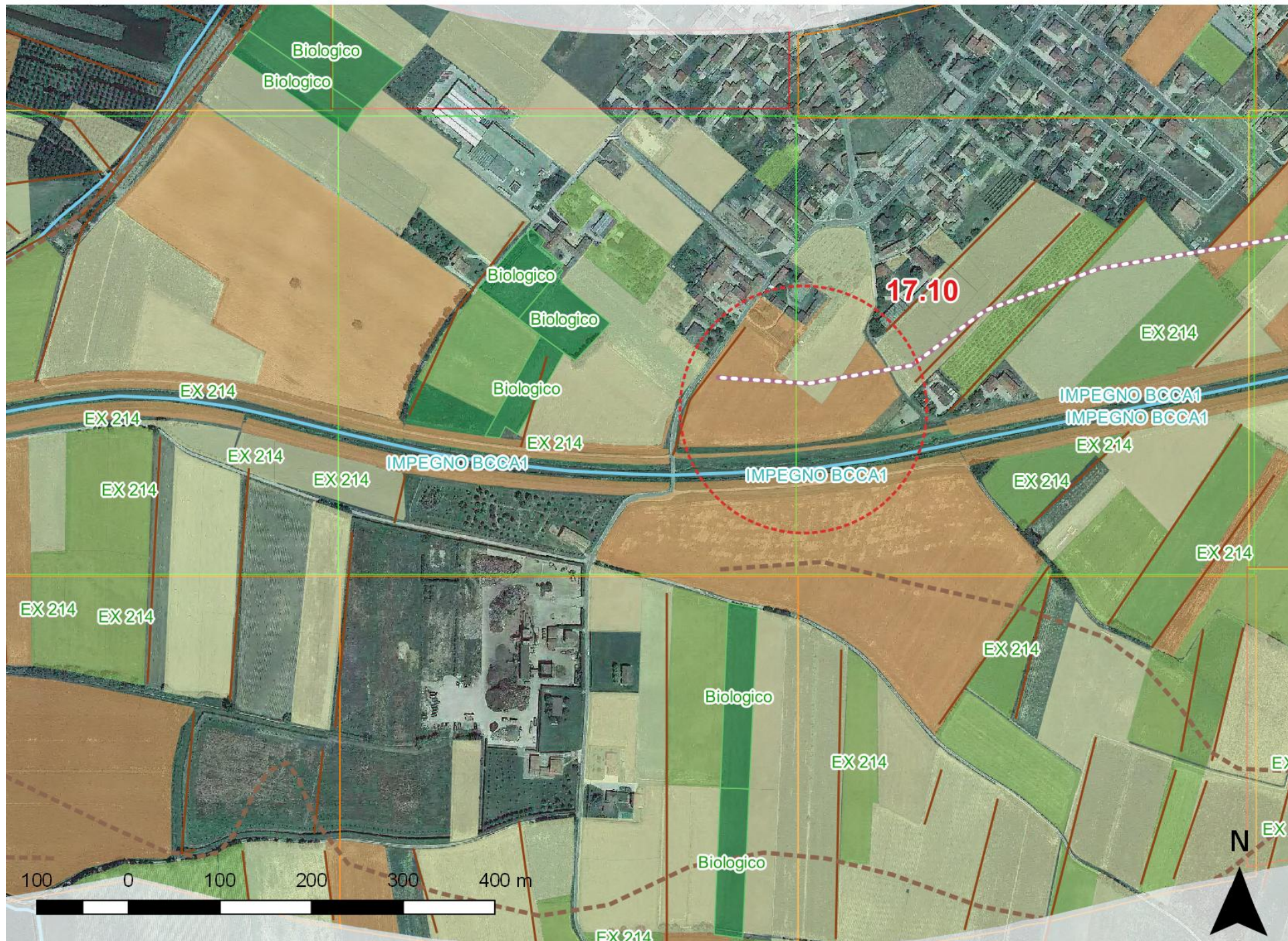

Legenda

- Confini dei corridoi primari della RER
- Confini della Provincia di Mantova
- Reticolo idrografico di bonifica e irrigazione

Indicatori e indici del gruppo "A - Sostenibilità aziendale"

Indice sintetico di sostenibilità aziendale (AI)

- Sostenibilità aziendale molto bassa
- bassa
- media
- alta
- molto alta

- Indicatore "A7 - Adesione alla Misura M(1)"
- Indicatore "A8 - Agricoltura biologica"

Indicatori e indici del gruppo "B - Agroecosistema"

Indice sintetico di complessità dell'agroecosistema (BI)

- Complessità dell'agroecosistema molto bassa
- bassa
- media
- alta
- molto alta

- Indicatore "B3 - Boschi"
- Indicatore "B8 - Habitat prioritari"

Indicatori del gruppo "C - Sistema fisico-naturale"

- Indicatore "C1 - corsi d'acqua con caratteri di naturalità"
- Indicatore "C2 - Dossi geomorf. e orli di scarpata fluviale"
- Indicatore "C3 - Trama agric. con caratteri storici integri"

Indicatori del gruppo "D - Interferenze antropiche"

- Indicatore "D1 - Istituti di tutela"
- Indicatore "D3 - Margini e conurbazioni urbane"

Indicatori del gruppo "E - Fattibilità degli interventi"

- Indicatore "E2 - Agritursimi e altra ricettività"
- Indicatore "E3 - Impegno BCCA 1 (2)"
- Indicatore "E4 - Ex Misura 214(1)"

(1) Rif. PSR 2007-2013

(2) Rif. Condizionalità di cui alla DGR IX/3351 del 1 aprile 2015

Nota: per l'elenco completo e la descrizione degli indicatori e degli indici presi in esame è possibile consultare la pubblicazione cartacea al cap. "3.3 Analisi del sistema rurale"

Relazioni tra indici, indicatori e interventi

	AI	A7	A8	BI	B3	B8	C1	C2	C3	D1	D3	E2	E3	E4
Opportunità	X	X	X		X	X	X	X			X		X	
Criticità	X			X										
Potenzialità		X	X	X		X	X	X	X	X		X	X	X
Minacce	X										X			