

- Perimetro o individuazione di massima dell'area interessata dell'azione
 - Limite del corridoio
 - Localizzazione delle stazioni di ascolto
- Indicatori della comunità ornitica**
- Abbondanza totale**
Numero totale di individui contattati nella stazione di ascolto
 - Abbondanza delle specie nidificanti**
Numero di individui appartenenti alle sole specie nidificanti contattati nella stazione di ascolto
 - Abbondanza delle specie "farmland"**
Numero di individui appartenenti alle sole specie indicatrici utilizzate per il Farmland Bird Index, contattati nella stazione di ascolto
 - Ricchezza totale**
Numero di specie contattate nella stazione di ascolto
 - Ricchezza di specie nidificanti**
Numero di specie nidificanti contattate nella stazione di ascolto
 - Ricchezza di specie "farmland"**
Numero di specie indicatrici utilizzate per il Farmland Bird Index, contattate nella stazione di ascolto

Mosaico catastale

- Terreni delle aziende intervistate
- Terreni di aziende che hanno partecipato agli incontri pubblici
- Terreni di proprietà pubblica
- Perimetro o individuazione di massima dell'area interessata dell'azione
- Limite del corridoio



Comune	Rivarolo Mantovano	Località	Canale Acque Alte presso Rivarolo	Tipologia di azione	IA – Interventi Attivi
Descrizione del sito	Zona agricola con sporadici elementi di diversificazione (filari lungo la viabilità podereale, un nucleo di vegetazione arborea presente all'interno di un vivaio, lembi di vegetazione riparia lungo il Canale Acque Alte. L'area circostante, occupata da colture intensive, è quasi del tutto priva di elementi naturali residuali e ha una funzionalità ecologica estremamente limitata.	Azione/intervento	Realizzazione lungo entrambe le sponde del Canale Acque Alte di una fascia di vegetazione riparia (10 m di larghezza e 500 m di lunghezza). Realizzazione, nei terreni agricoli circostanti il Canale, di un sistema di siepi e filari, rafforzando il ruolo degli elementi naturali e seminaturali già presenti. Si prevede uno sviluppo complessivo di 1000 m di siepi e di 600 m di filari arborati.	Regione agraria	4 Pianura tra Oglio e Po
Valenza ecologica	Potenziamento della funzionalità ecologica del Canale Acque Alte, allo scopo di incrementarne la capacità connettiva, ricostruendo un tratto di vegetazione spondale e rafforzando la qualità ambientale del territorio circostante	Soggetti coinvolti	Consorzio di Bonifica Dugali-Naviglio-Adda Serio Consorzio di Bonifica Navarolo-Agro cremonese mantovano Aziende agricole	Suoli (UC)	(591) OLO2
Criticità	Le potenzialità di elemento connettivo del Canale Acque Alte, sono attualmente estremamente limitate dalla sua scarsa naturalità. Il Canale è sagomato, privo di habitat naturali al suo interno e di vegetazione riparia lungo le sponde.	Impegno economico stimato	Ripristino della vegetazione ripariale e messa a dimora di siepi e filari campestri: € 15.000,00	Capacità d'uso (LCC)	II ws
				Priorità (I-IV)	II

CARATTERI DEL SISTEMA RURALE

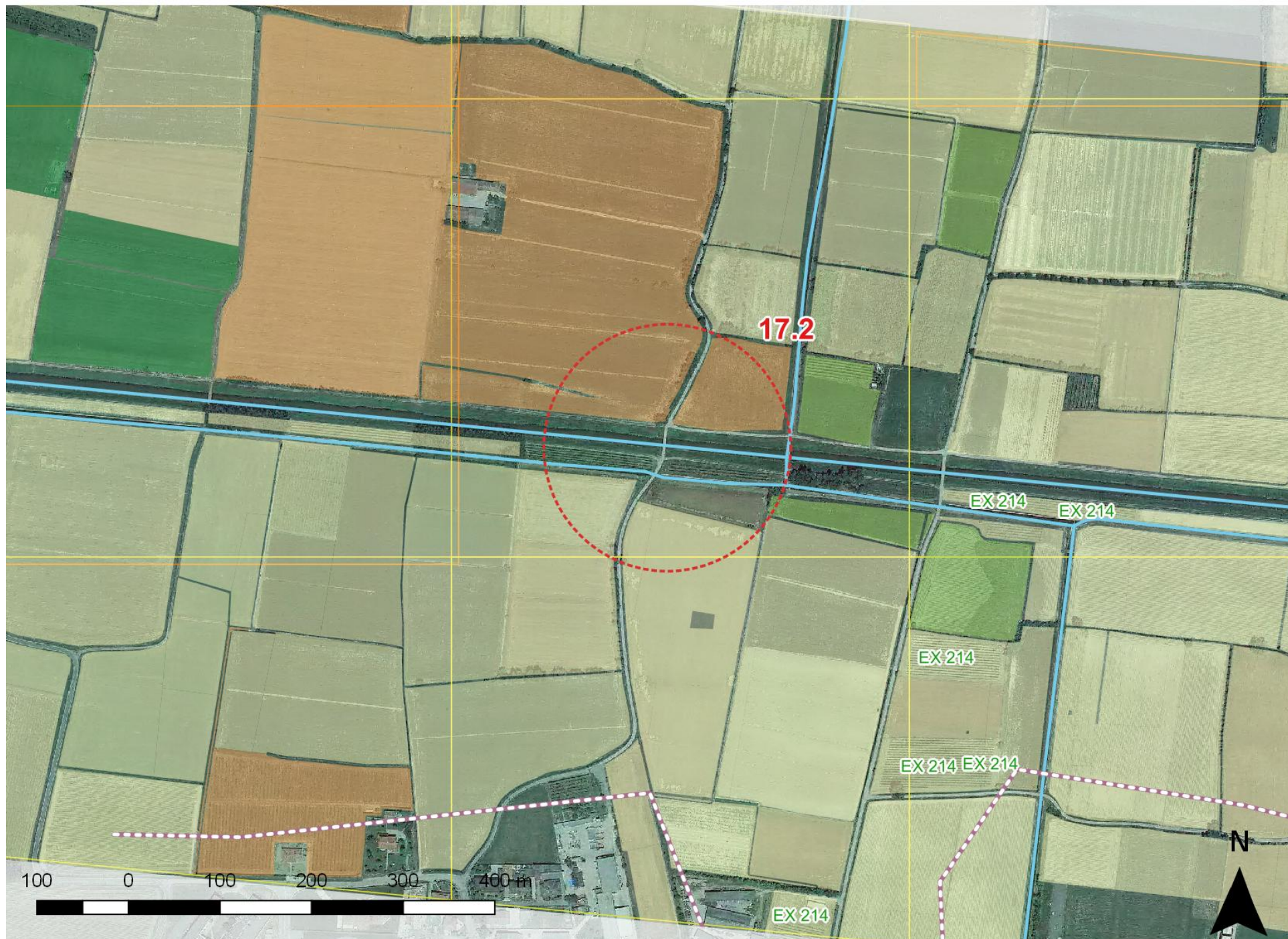

Legenda

- Confini dei corridoi primari della RER
- Confini della Provincia di Mantova
- Reticolo idrografico di bonifica e irrigazione

Indicatori e indici del gruppo "A - Sostenibilità aziendale"

Indice sintetico di sostenibilità aziendale (AI)

- Sostenibilità aziendale molto bassa
- bassa
- media
- alta
- molto alta

- Indicatore "A7 - Adesione alla Misura M(1)"
- Indicatore "A8 - Agricoltura biologica"

Indicatori e indici del gruppo "B - Agroecosistema"

Indice sintetico di complessità dell'agroecosistema (BI)

- Complessità dell'agroecosistema molto bassa
- bassa
- media
- alta
- molto alta

- Indicatore "B3 - Boschi"
- Indicatore "B8 - Habitat prioritari"

Indicatori del gruppo "C - Sistema fisico-naturale"

- Indicatore "C1 - corsi d'acqua con caratteri di naturalità"
- Indicatore "C2 - Dossi geomorf. e orli di scarpata fluviale"
- Indicatore "C3 - Trama agric. con caratteri storici integri"

Indicatori del gruppo "D - Interferenze antropiche"

- Indicatore "D1 - Istituti di tutela"
- Indicatore "D3 - Margini e conurbazioni urbane"

Indicatori del gruppo "E - Fattibilità degli interventi"

- Indicatore "E2 - Agritursimi e altra ricettività"
- Indicatore "E3 - Impegno BCCA 1 (2)"
- Indicatore "E4 - Ex Misura 214(1)"

(1) Rif. PSR 2007-2013

(2) Rif. Condizionalità di cui alla DGR IX/3351 del 1 aprile 2015

Nota: per l'elenco completo e la descrizione degli indicatori e degli indici presi in esame è possibile consultare la pubblicazione cartacea al cap. "3.3 Analisi del sistema rurale"

Relazioni tra indici, indicatori e interventi

	AI	A7	A8	BI	B3	B8	C1	C2	C3	D1	D3	E2	E3	E4
Opportunità	X	X	X		X	X	X	X			X		X	
Criticità	X			X										
Potenzialità		X	X	X		X	X	X	X	X		X	X	X
Minacce	X										X			