

- Perimetro o individuazione di massima dell'area interessata dell'azione
  - Limite del corridoio
  - Localizzazione delle stazioni di ascolto
- Indicatori della comunità ornitica**
- Abbondanza totale**  
Numero totale di individui contattati nella stazione di ascolto
  - Abbondanza delle specie nidificanti**  
Numero di individui appartenenti alle sole specie nidificanti contattati nella stazione di ascolto
  - Abbondanza delle specie "farmland"**  
Numero di individui appartenenti alle sole specie indicatrici utilizzate per il Farmland Bird Index, contattati nella stazione di ascolto
  - Ricchezza totale**  
Numero di specie contattate nella stazione di ascolto
  - Ricchezza di specie nidificanti**  
Numero di specie nidificanti contattate nella stazione di ascolto
  - Ricchezza di specie "farmland"**  
Numero di specie indicatrici utilizzate per il Farmland Bird Index, contattate nella stazione di ascolto

**Mosaico catastale**

- Terreni delle aziende intervistate
- Terreni di aziende che hanno partecipato agli incontri pubblici
- Terreni di proprietà pubblica
- Perimetro o individuazione di massima dell'area interessata dell'azione
- Limite del corridoio

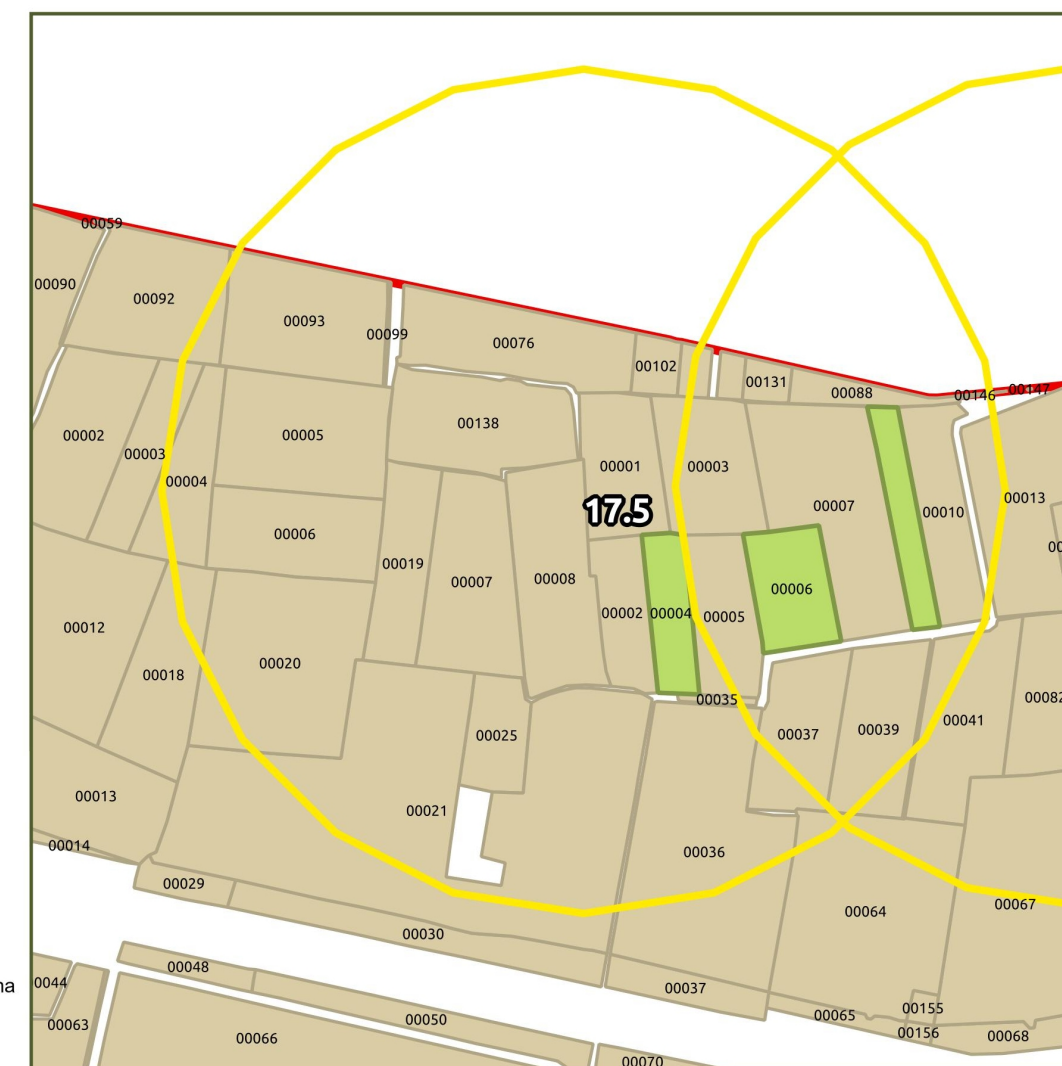

<b>Comune</b>	Bozzolo, Rivarolo Mantovano	<b>Località</b>	Corte Mattarona – Corte Emilia	<b>Tipologia di azione</b>	IA – Interventi Attivi
<b>Descrizione del sito</b>	L'ambito interessato dall'intervento è rappresentato da alcune superfici agricole intensive – con coltivazioni di mais e cerealicole – comprese tra due pioppeti d'impianto artificiale.	<b>Azione/intervento</b>	L'intervento consiste nella realizzazione di elementi naturali lineari di connessione tra i due pioppeti di impianto artificiale, mediante sistemi agroforestali pluristratificati di ampiezza pari a 15-20 m, e da filari campestri.	<b>Regione agraria</b>	4 Pianura tra Oglio e Po
<b>Valenza ecologica</b>	La valenza ecologica dell'intervento consiste nella creazione di una connessione funzionale tra due nuclei di vegetazione forestale che, sebbene di scarsa valenza naturalistica, svolgono un ruolo ecologico non trascurabile all'interno di un corridoio in cui le aree naturali coprono poco più del 2 % della superficie complessiva.	<b>Soggetti coinvolti</b>	Comune di Bozzolo Aziende agricole	<b>Suoli (UC)</b>	(592) ALV1
<b>Criticità</b>	Il principale elemento di criticità è rappresentato dalla presenza di una superficie agricola fortemente artificializzata che ostacola le dinamiche dispersive della micro e mesofauna terrestre, limitando gli scambi funzionali tra le due macchie boscate	<b>Impegno economico stimato</b>	Realizzazione di fasce boscate pluristratificate e di filari campestri: € 10.000,00	<b>Capacità d'uso (LCC)</b>	Il s
				<b>Priorità (I-IV)</b>	II



# CARATTERI DEL SISTEMA RURALE

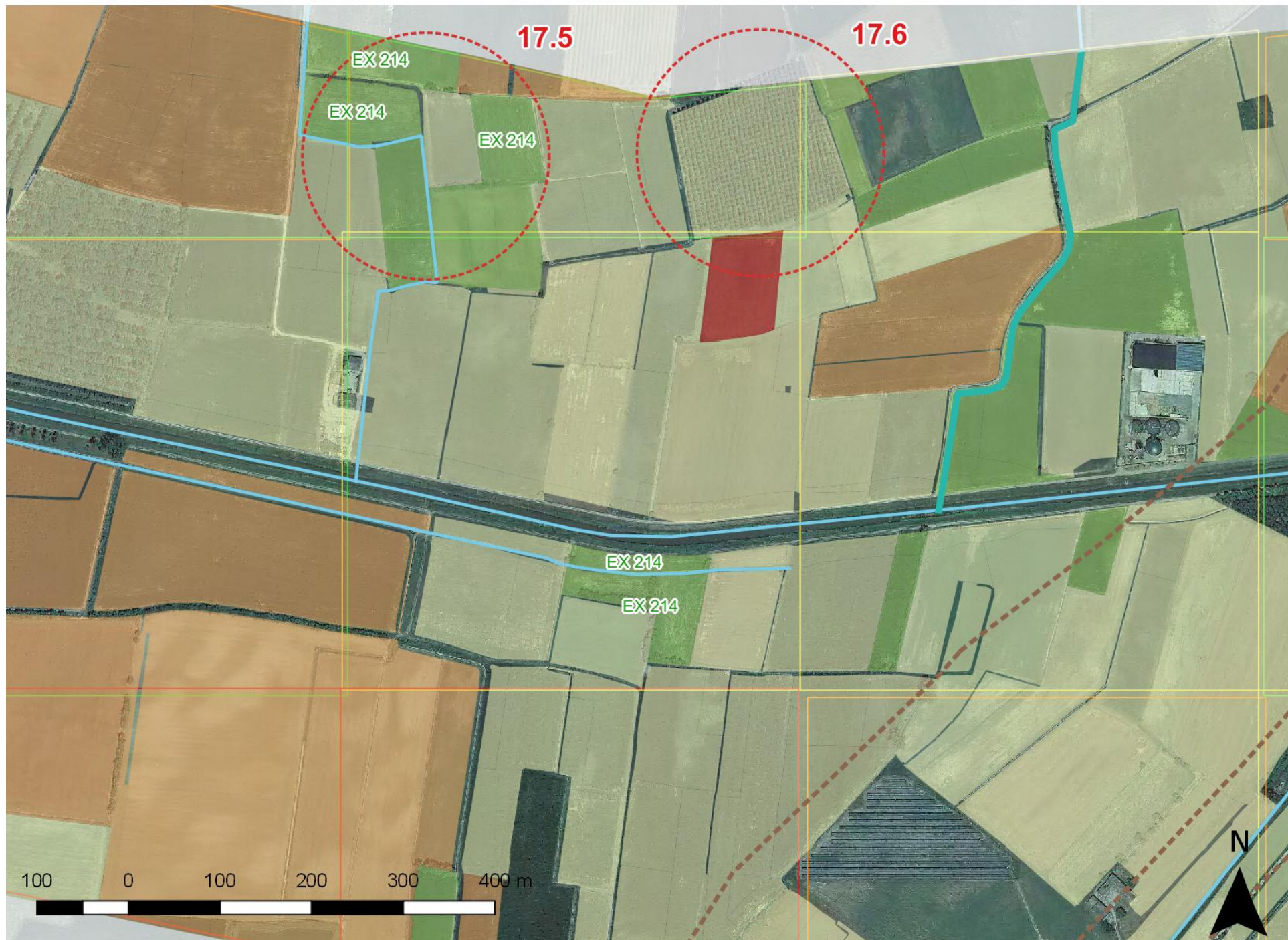

## Legenda

- Confini dei corridoi primari della RER
- Confini della Provincia di Mantova
- Reticolo idrografico di bonifica e irrigazione

## Indicatori e indici del gruppo "A - Sostenibilità aziendale"

Indice sintetico di sostenibilità aziendale (AI)

- Sostenibilità aziendale molto bassa
- bassa
- media
- alta
- molto alta

- Indicatore "A7 - Adesione alla Misura M(1)"
- Indicatore "A8 - Agricoltura biologica"

## Indicatori e indici del gruppo "B - Agroecosistema"

Indice sintetico di complessità dell'agroecosistema (BI)

- Complessità dell'agroecosistema molto bassa
- bassa
- media
- alta
- molto alta
- Indicatore "B3 - Boschi"
- Indicatore "B8 - Habitat prioritari"

## Indicatori del gruppo "C - Sistema fisico-naturale"

- Indicatore "C1 - corsi d'acqua con caratteri di naturalità"
- Indicatore "C2 - Dossi geomorf. e orli di scarpata fluviale"
- Indicatore "C3 - Trama agric. con caratteri storici integri"

## Indicatori del gruppo "D - Interferenze antropiche"

- Indicatore "D1 - Istituti di tutela"
- Indicatore "D3 - Margini e conurbazioni urbane"

## Indicatori del gruppo "E - Fattibilità degli interventi"

- Indicatore "E2 - Agritursimi e altra ricettività"
- Indicatore "E3 - Impegno BCCA 1 (2)"
- Indicatore "E4 - Ex Misura 214(1)"

(1) Rif. PSR 2007-2013

(2) Rif. Condizionalità di cui alla DGR IX/3351 del 1 aprile 2015

## Relazioni tra indici, indicatori e interventi

	AI	A7	A8	BI	B3	B8	C1	C2	C3	D1	D3	E2	E3	E4
Opportunità	X	X	X		X	X	X	X			X		X	
Criticità	X			X										
Potenzialità		X	X	X		X	X	X	X	X		X	X	X
Minacce	X										X			

Nota: per l'elenco completo e la descrizione degli indicatori e degli indici presi in esame è possibile consultare la pubblicazione cartacea al cap. "3.3 Analisi del sistema rurale"