

- Perimetro o individuazione di massima dell'area interessata dell'azione
 - Limite del corridoio
 - + Localizzazione delle stazioni di ascolto
- Indicatori della comunità ornitica**
- Abbondanza totale**
Numero totale di individui contattati nella stazione di ascolto
 - Abbondanza delle specie nidificanti**
Numero di individui appartenenti alle sole specie nidificanti contattati nella stazione di ascolto
 - Abbondanza delle specie "farmland"**
Numero di individui appartenenti alle sole specie indicatrici utilizzate per il Farmland Bird Index, contattati nella stazione di ascolto
 - Ricchezza totale**
Numero di specie contattate nella stazione di ascolto
 - Ricchezza di specie nidificanti**
Numero di specie nidificanti contattate nella stazione di ascolto
 - Ricchezza di specie "farmland"**
Numero di specie indicatrici utilizzate per il Farmland Bird Index, contattate nella stazione di ascolto

Mosaico catastale

- Terreni delle aziende intervistate
- Terreni di aziende che hanno partecipato agli incontri pubblici
- Terreni di proprietà pubblica
- Perimetro o individuazione di massima dell'area interessata dell'azione
- Limite del corridoio

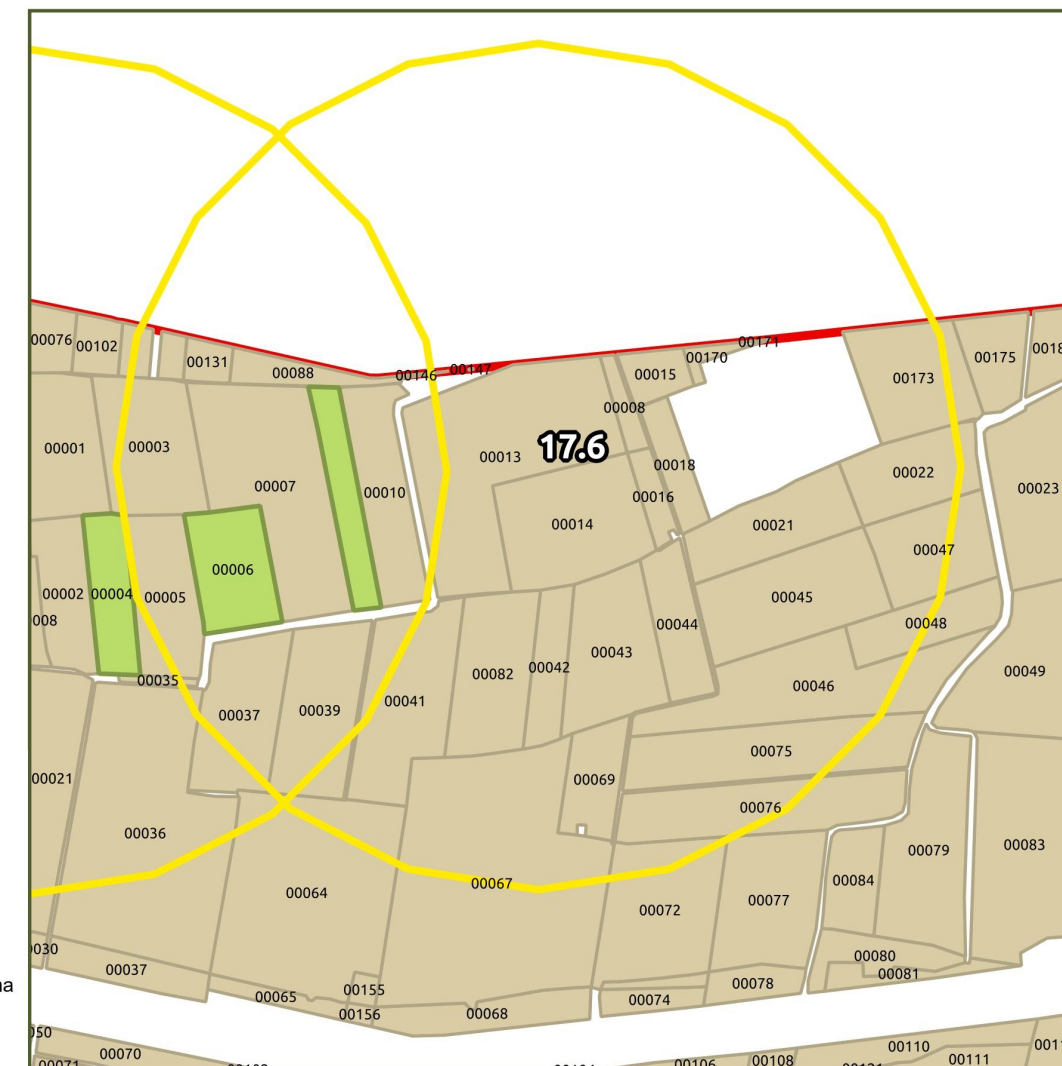

Comune	Bozzolo	Località	Corte Mattarona – Corte Emilia	Tipologia di azione	IA – Interventi Attivi
Descrizione del sito	L'ambito interessato dall'intervento è rappresentato dall'ampia matrice agricola che circonda il piccolo pioppeto d'impianto artificiale presente nel comune di Bozzolo, in prossimità di Cascina Emilia.	Azione/intervento	L'intervento consiste nella realizzazione di un sistema di siepi e filari che si dipartono radialmente dal nucleo boscato, dando vita ad un ambito a forte eterogeneità ambientale.	Regione agraria	4 Pianura tra Oglio e Po
Valenza ecologica	Incremento dell'eterogeneità del corridoio, attraverso la creazione di un più articolato mosaico ambientale in grado di supportare le funzionalità del nucleo di vegetazione forestale già presente e di potenziare le opportunità trofiche e riproduttive per un più ampio spettro di specie.	Soggetti coinvolti	Comune di Bozzolo Aziende agricole	Suoli (UC)	(592) ALV1
Criticità	Il pioppeto artificiale rappresenta una piccola <i>patch</i> forestale immersa in una matrice agricola fortemente artificializzata. Sebbene rappresenti un sito di rifugio e forse anche riproduttivo per alcune specie, le sue dimensioni e il suo grado d'isolamento gli consentono di svolgere solo alcune funzioni ecologiche e limitatamente alle specie forestali meno esigenti.	Impegno economico stimato	Realizzazione di siepi e filari campestri: € 10.000,00	Capacità d'uso (LCC)	II s
				Priorità (I-IV)	II

CARATTERI DEL SISTEMA RURALE

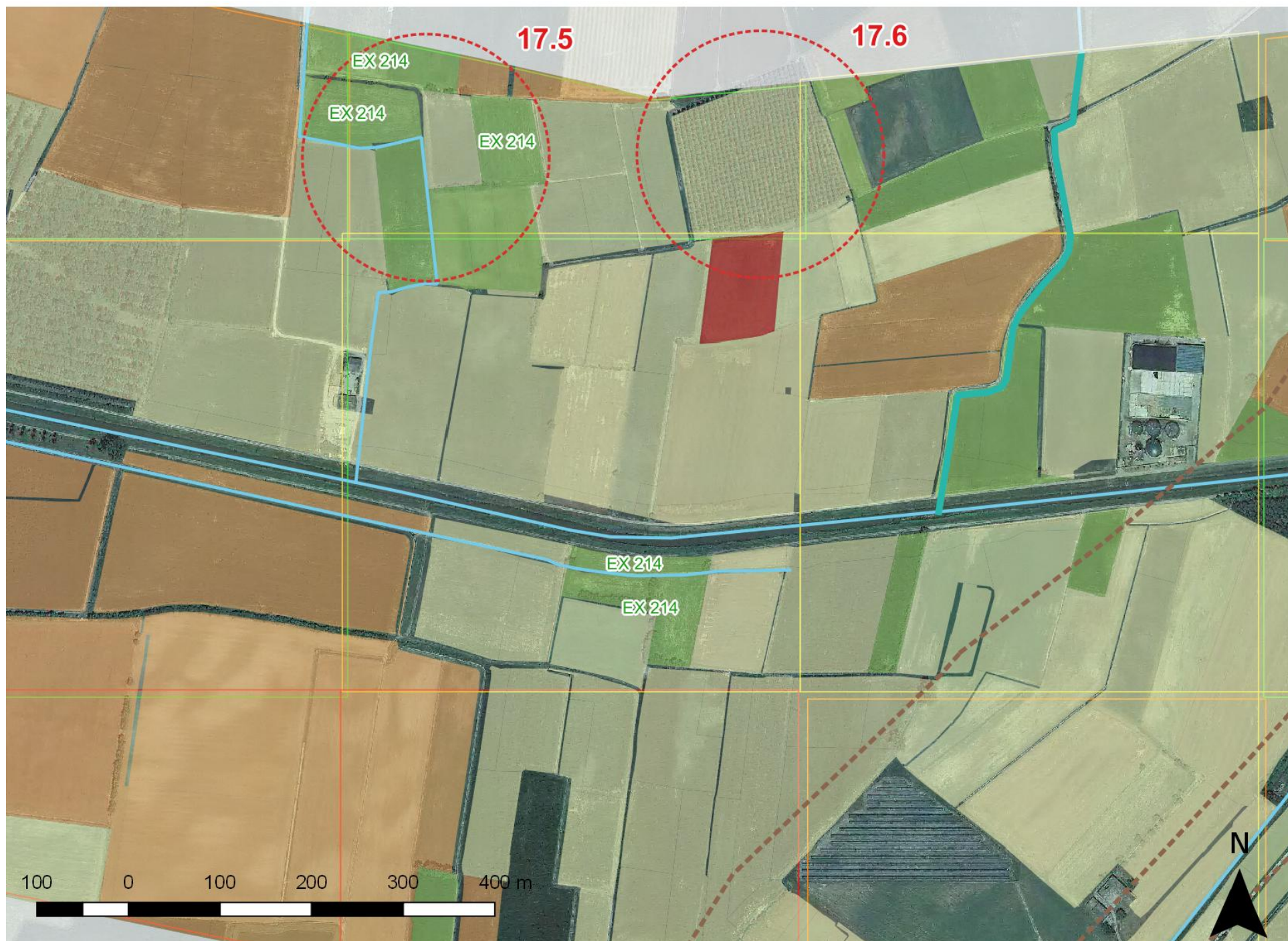

Legenda

- Confini dei corridoi primari della RER
- Confini della Provincia di Mantova
- Reticolo idrografico di bonifica e irrigazione

Indicatori e indici del gruppo "A - Sostenibilità aziendale"

Indice sintetico di sostenibilità aziendale (AI)

- Sostenibilità aziendale molto bassa
- bassa
- media
- alta
- molto alta

Misura M Indicatore "A7 - Adesione alla Misura M(1)"

Biologico Indicatore "A8 - Agricoltura biologica"

Indicatori e indici del gruppo "B - Agroecosistema"

Indice sintetico di complessità dell'agroecosistema (BI)

- Complessità dell'agroecosistema molto bassa
- bassa
- media
- alta
- molto alta

Indicatore "B3 - Boschi"

Indicatore "B8 - Habitat prioritari"

Indicatori del gruppo "C - Sistema fisico-naturale"

- Indicatore "C1 - corsi d'acqua con caratteri di naturalità"
- Indicatore "C2 - Dossi geomorf. e orli di scarpata fluviale"
- Indicatore "C3 - Trama agric. con caratteri storici integri"

Indicatori del gruppo "D - Interferenze antropiche"

- Indicatore "D1 - Istituti di tutela"
- Indicatore "D3 - Margini e conurbazioni urbane"

Indicatori del gruppo "E - Fattibilità degli interventi"

- Indicatore "E2 - Agritursimi e altra ricettività"
- Misura M** Indicatore "E3 - Impegno BCCA 1 (2)"
- EX 214** Indicatore "E4 - Ex Misura 214(1)"

(1) Rif. PSR 2007-2013

(2) Rif. Condizionalità di cui alla DGR IX/3351 del 1 aprile 2015

Relazioni tra indici, indicatori e interventi

	AI	A7	A8	BI	B3	B8	C1	C2	C3	D1	D3	E2	E3	E4
Opportunità	X	X	X		X	X	X	X			X		X	
Criticità	X			X										
Potenzialità		X	X	X		X	X	X	X	X		X	X	X
Minacce	X										X			

Nota: per l'elenco completo e la descrizione degli indicatori e degli indici presi in esame è possibile consultare la pubblicazione cartacea al cap. "3.3 Analisi del sistema rurale"