

- Perimetro o individuazione di massima dell'area interessata dell'azione
 - Limite del corridoio
 - + Localizzazione delle stazioni di ascolto
- Indicatori della comunità ornitica**
- Abbondanza totale**
Numero totale di individui contattati nella stazione di ascolto
 - Abbondanza delle specie nidificanti**
Numero di individui appartenenti alle sole specie nidificanti contattati nella stazione di ascolto
 - Abbondanza delle specie "farmland"**
Numero di individui appartenenti alle sole specie indicatrici utilizzate per il Farmland Bird Index, contattati nella stazione di ascolto
 - Ricchezza totale**
Numero di specie contattate nella stazione di ascolto
 - Ricchezza di specie nidificanti**
Numero di specie nidificanti contattate nella stazione di ascolto
 - Ricchezza di specie "farmland"**
Numero di specie indicatrici utilizzate per il Farmland Bird Index, contattate nella stazione di ascolto

Mosaico catastale

- Terreni delle aziende intervistate
- Terreni di aziende che hanno partecipato agli incontri pubblici
- Terreni di proprietà pubblica
- Perimetro o individuazione di massima dell'area interessata dell'azione
- Limite del corridoio

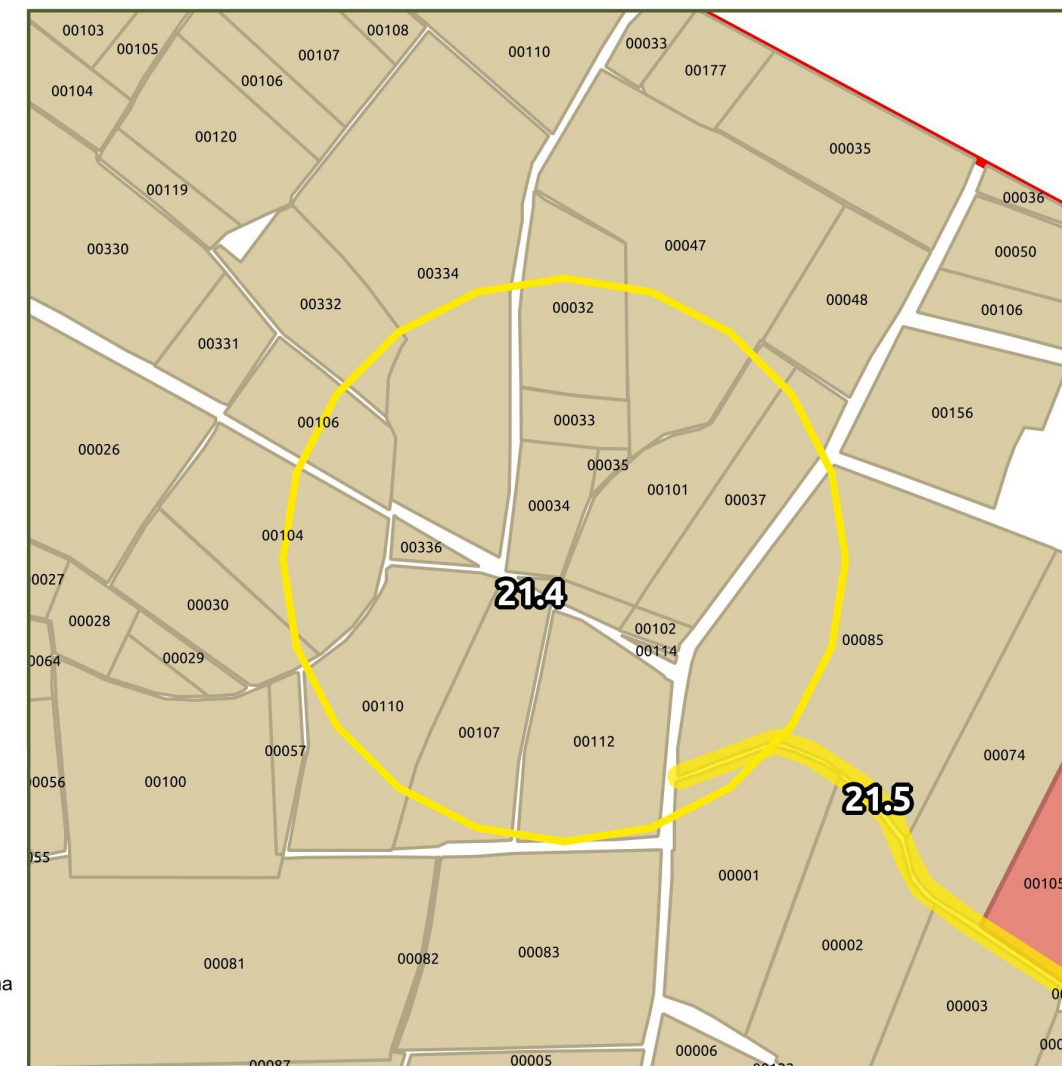

Comune	Medole	Località	Sassi	Tipologia di azione	IA – Interventi Attivi
Descrizione del sito	Ambienti agricoli intensivi. Presenza di casali sparsi e canali di bonifica.	Azione/intervento	Ripristino di zona umida minore (0,5 ha; fascia spondale 300 m lineari).	Regione agraria	2 Pianura fra Mincio e Oglio
Valenza ecologica	La presenza di uno specchio d'acqua può incrementare l'eterogeneità ambientale del sito con implicazioni sull'incremento di ricchezza e diversità di specie animali e vegetali.	Soggetti coinvolti	Aziende agricole	Suoli (UC)	DA1 TEL1
Criticità	La conduzione intensiva dell'agricoltura induce un decremento di biodiversità.	Impegno economico stimato	Realizzazione di zona umida: € 15.000,00	Capacità d'uso (LCC)	III _s III _{lws}
				Priorità (I-IV)	IV

CARATTERI DEL SISTEMA RURALE



Legenda

- Confini dei corridoi primari della RER
- Confini della Provincia di Mantova
- Reticolo idrografico di bonifica e irrigazione

Indicatori e indici del gruppo "A - Sostenibilità aziendale"

Indice sintetico di sostenibilità aziendale (AI)

- Sostenibilità aziendale molto bassa
- bassa
- media
- alta
- molto alta

- Misura M** Indicatore "A7 - Adesione alla Misura M(1)"
- Biologico** Indicatore "A8 - Agricoltura biologica"

Indicatori e indici del gruppo "B - Agroecosistema"

Indice sintetico di complessità dell'agroecosistema (BI)

- Complessità dell'agroecosistema molto bassa
- bassa
- media
- alta
- molto alta

- Indicatore "B3 - Boschi"
- Indicatore "B8 - Habitat prioritari"

Indicatori del gruppo "C - Sistema fisico-naturale"

- Indicatore "C1 - corsi d'acqua con caratteri di naturalità"
- Indicatore "C2 - Dossi geomorf. e orli di scarpata fluviale"
- Indicatore "C3 - Trama agric. con caratteri storici integri"

Indicatori del gruppo "D - Interferenze antropiche"

- Indicatore "D1 - Istituti di tutela"
- Indicatore "D3 - Margini e conurbazioni urbane"

Indicatori del gruppo "E - Fattibilità degli interventi"

- Indicatore "E2 - Agritursimi e altra ricettività"
- Misura M** Indicatore "E3 - Impegno BCCA 1 (2)"
- EX 214** Indicatore "E4 - Ex Misura 214(1)"

(1) Rif. PSR 2007-2013

(2) Rif. Condizionalità di cui alla DGR IX/3351 del 1 aprile 2015

Relazioni tra indici, indicatori e interventi

	AI	A7	A8	BI	B3	B8	C1	C2	C3	D1	D3	E2	E3	E4
Opportunità	X	X	X		X	X	X	X			X		X	
Criticità	X			X										
Potenzialità		X	X	X		X	X	X	X	X		X	X	X
Minacce	X										X			

Nota: per l'elenco completo e la descrizione degli indicatori e degli indici presi in esame è possibile consultare la pubblicazione cartacea al cap. "3.3 Analisi del sistema rurale"