

- Perimetro o individuazione di massima dell'area interessata dell'azione
 - Limite del corridoio
 - + Localizzazione delle stazioni di ascolto
- Indicatori della comunità ornitica**
- Abbondanza totale**
Numero totale di individui contattati nella stazione di ascolto
 - Abbondanza delle specie nidificanti**
Numero di individui appartenenti alle sole specie nidificanti contattati nella stazione di ascolto
 - Abbondanza delle specie "farmland"**
Numero di individui appartenenti alle sole specie indicatrici utilizzate per il Farmland Bird Index, contattati nella stazione di ascolto
 - Ricchezza totale**
Numero di specie contattate nella stazione di ascolto
 - Ricchezza di specie nidificanti**
Numero di specie nidificanti contattate nella stazione di ascolto
 - Ricchezza di specie "farmland"**
Numero di specie indicatrici utilizzate per il Farmland Bird Index, contattate nella stazione di ascolto

Mosaico catastale

- Terreni delle aziende intervistate
- Terreni di aziende che hanno partecipato agli incontri pubblici
- Terreni di proprietà pubblica
- Perimetro o individuazione di massima dell'area interessata dell'azione
- Limite del corridoio

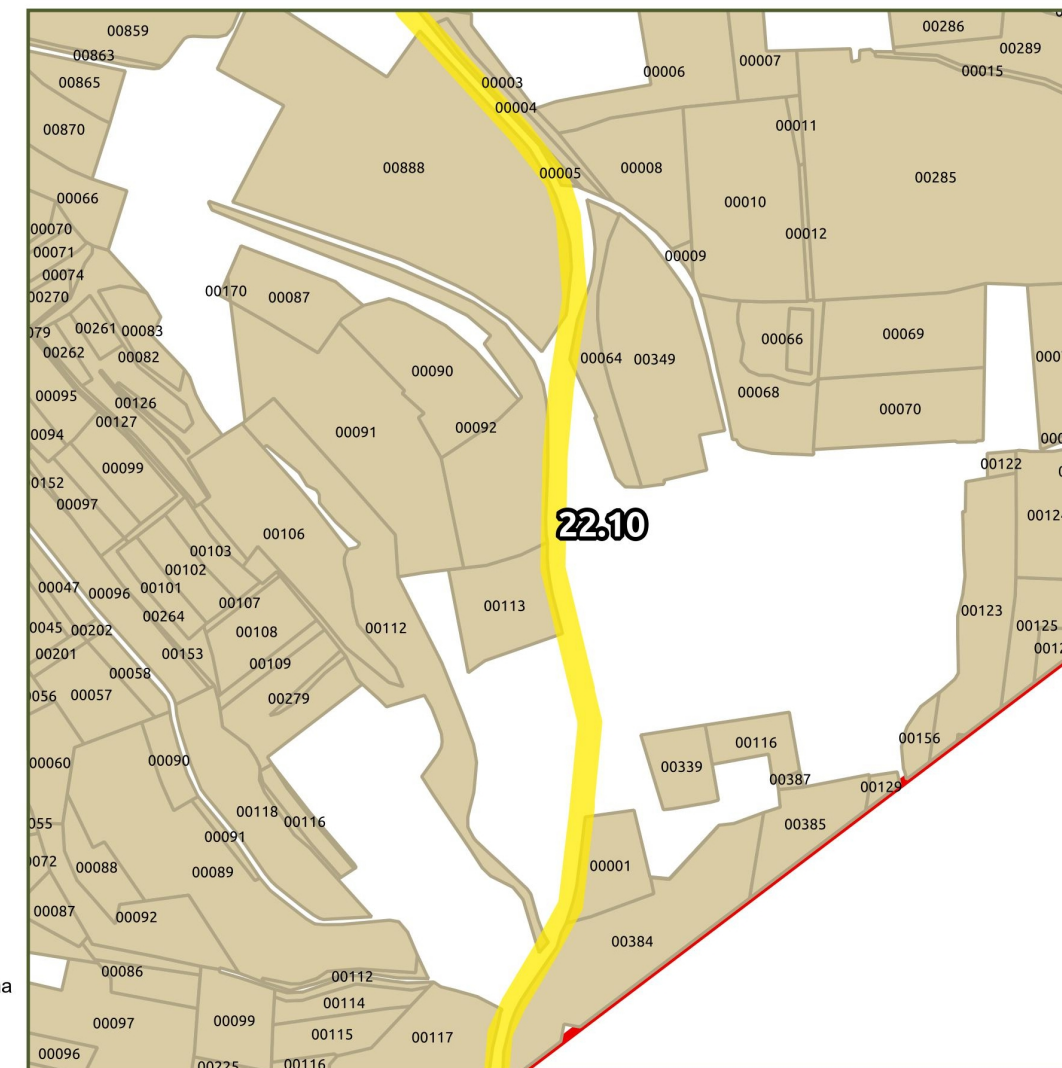

Comune	Ponti sul Mincio	Località	SP 19 dei Colli	Tipologia di azione	IA - Interventi Attivi
Descrizione del sito	Il sito d'intervento coincide con il tratto della S.P. n. 19 dei Colli compreso tra gli abitati di Ponti sul Mincio e Monzambano. La strada attraversa un'area prevalentemente agricola ma con presenza di urbanizzato sparso ed insediamenti commerciali ed industriali.	Azione/intervento	La realizzazione dell'intervento consta di due azioni: a) l'adeguamento degli strumenti di pianificazione territoriale, tale da evitare la saldatura dell'urbanizzato lungo la direttrice stradale; b) l'impianto di rallentatori e di cartellonistica stradale per la segnalazione di microfauna in attraversamento, allo scopo di minimizzare la mortalità per collisione di esemplari di micro e mesofauna.	Regione agraria	1 Morenica Meridionale del Benaco – Colline Gardesane
Valenza ecologica	L'obiettivo principale dell'intervento è il mantenimento del varco fisico e la mitigazione dell'effetto barriera determinato dall'infrastruttura viaria, che attraversa da N a S il corridoio, riducendo la mortalità per collisione della micro e mesofauna.	Soggetti coinvolti	Provincia di Mantova	Suoli (UC)	(262) LAV1 (prevalente) (261) ALB1
Criticità	La S.P. n. 19 dei Colli costituisce un elemento critico, che ostacola le dinamiche connettive lungo la direttrice che unisce i fiumi Chiese e Mincio. Si sviluppa in direzione ortogonale all'andamento del corridoio e rappresenta una barriera lineare, presumibilmente, a medio-basso impatto in considerazione del flusso di traffico e dell'ampiezza della carreggiata.	Impegno economico stimato	Intervento sulla SP 19 dei Colli: € 15.000,00;	Capacità d'uso (LCC)	IV s (prevalente) III ws
				Priorità (I-IV)	IV

CARATTERI DEL SISTEMA RURALE



Legenda

- Confini dei corridoi primari della RER
- Confini della Provincia di Mantova
- Reticolo idrografico di bonifica e irrigazione

Indicatori e indici del gruppo "A - Sostenibilità aziendale"

Indice sintetico di sostenibilità aziendale (AI)

- Sostenibilità aziendale molto bassa
- bassa
- media
- alta
- molto alta

- Misura M** Indicatore "A7 - Adesione alla Misura M(1)"
- Biologico** Indicatore "A8 - Agricoltura biologica"

Indicatori e indici del gruppo "B - Agroecosistema"

Indice sintetico di complessità dell'agroecosistema (BI)

- Complessità dell'agroecosistema molto bassa
- bassa
- media
- alta
- molto alta
- Indicatore "B3 - Boschi"
- Indicatore "B8 - Habitat prioritari"

Indicatori del gruppo "C - Sistema fisico-naturale"

- Indicatore "C1 - corsi d'acqua con caratteri di naturalità"
- Indicatore "C2 - Dossi geomorf. e orli di scarpata fluviale"
- Indicatore "C3 - Trama agric. con caratteri storici integri"

Indicatori del gruppo "D - Interferenze antropiche"

- Indicatore "D1 - Istituti di tutela"
- Indicatore "D3 - Margini e conuerbazioni urbane"

Indicatori del gruppo "E - Fattibilità degli interventi"

- Indicatore "E2 - Agritursimi e altra ricettività"
- Misura M** Indicatore "E3 - Impegno BCCA 1 (2)"
- EX 214** Indicatore "E4 - Ex Misura 214(1)"

(1) Rif. PSR 2007-2013
 (2) Rif. Condizionalità di cui alla DGR IX/3351 del 1 aprile 2015

Relazioni tra indici, indicatori e interventi

	AI	A7	A8	BI	B3	B8	C1	C2	C3	D1	D3	E2	E3	E4
Opportunità	X	X	X		X	X	X	X			X		X	
Criticità	X			X										
Potenzialità		X	X	X		X	X	X	X	X		X	X	X
Minacce	X										X			

Nota: per l'elenco completo e la descrizione degli indicatori e degli indici presi in esame è possibile consultare la pubblicazione cartacea al cap. "3.3 Analisi del sistema rurale"