

- Perimetro o individuazione di massima dell'area interessata dell'azione
  - Limite del corridoio
  - Localizzazione delle stazioni di ascolto
- Indicatori della comunità ornitica**
- Abbondanza totale**  
Numero totale di individui contattati nella stazione di ascolto
  - Abbondanza delle specie nidificanti**  
Numero di individui appartenenti alle sole specie nidificanti contattati nella stazione di ascolto
  - Abbondanza delle specie "farmland"**  
Numero di individui appartenenti alle sole specie indicatrici utilizzate per il Farmland Bird Index, contattati nella stazione di ascolto
  - Ricchezza totale**  
Numero di specie contattate nella stazione di ascolto
  - Ricchezza di specie nidificanti**  
Numero di specie nidificanti contattate nella stazione di ascolto
  - Ricchezza di specie "farmland"**  
Numero di specie indicatrici utilizzate per il Farmland Bird Index, contattate nella stazione di ascolto

**Mosaico catastale**

- Terreni delle aziende intervistate
- Terreni di aziende che hanno partecipato agli incontri pubblici
- Terreni di proprietà pubblica
- Perimetro o individuazione di massima dell'area interessata dell'azione
- Limite del corridoio

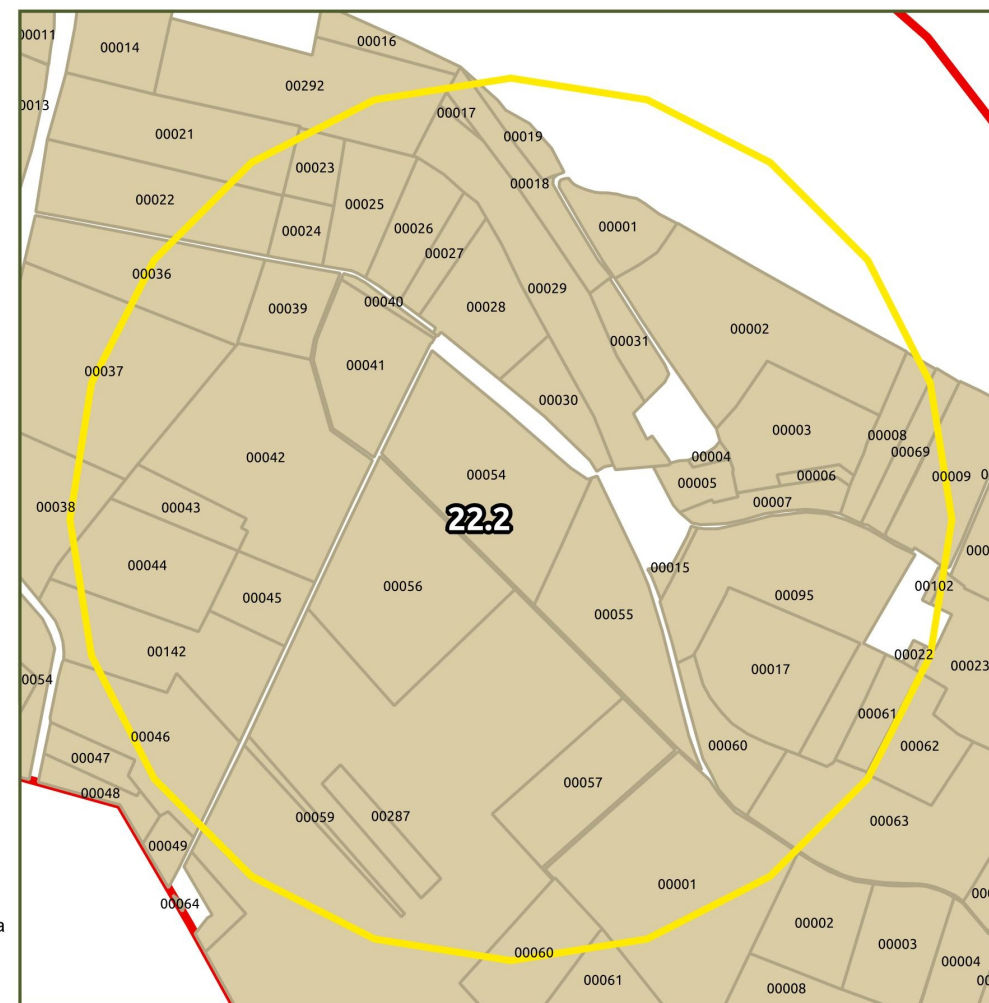

Comune	Solferino	Località	Staffolo	Tipologia di azione	IN - Incentivazioni
<b>Descrizione del sito</b>	Area caratterizzata dall'ampia diffusione di colture intensive, con prevalenza di mais ed altre cerealicole. In numerosi ambiti si riscontra la presenza di filari arborati, che svolgono un relativo ruolo di supporto per le specie forestali e di mosaico meno esigenti.	<b>Azione/intervento</b>	All'interno di un'area di circa 10 ha, saranno realizzati i seguenti interventi: 1) ricostituzione di un sistema di siepi interpoderali e lungo le bordure, per una lunghezza complessiva di circa 1,5 km; 2) diversificazione delle tipologie colturali; 3) ottimizzazione dell'utilizzo di pesticidi e fertilizzanti e gestione degli sfalci con tecniche e tempistiche tali da minimizzare gli impatti sulla fauna e le interferenze col periodo di nidificazione delle specie ornitiche; 4) realizzazione di aree ad agricoltura conservativa.	<b>Regione agraria</b>	1 Morenica Meridionale del Benaco – Colline Gardesane
<b>Valenza ecologica</b>	L'intervento si propone di accrescere la qualità ecologica dell'area, senza alterare la sua vocazione prettamente agricola, mediante applicazione di tecniche colturali a minore impatto ambientale – sia per il ridotto utilizzo di prodotti chimici di sintesi che per l'applicazione di modalità gestionali compatibili coi cicli biologici di alcune specie.	<b>Soggetti coinvolti</b>	Aziende agricole	<b>Suoli (UC)</b>	(261) ALB1
<b>Criticità</b>	Questa porzione del corridoio presenta un livello di connettività limitato, a causa della forte rarefazione di aree naturali e della banalizzazione del paesaggio agrario, privo di elementi, anche residuali, in grado di svolgere funzioni di supporto per la biodiversità.	<b>Impegno economico stimato</b>	Realizzazione di siepi campestri: € 10.000,00	<b>Capacità d'uso (LCC)</b>	(255) MZB1/STS1 (253) VAL 1
				<b>Priorità (I-IV)</b>	III s, III ws II es I



# CARATTERI DEL SISTEMA RURALE



## Legenda

- Confini dei corridoi primari della RER
- Confini della Provincia di Mantova
- Reticolo idrografico di bonifica e irrigazione

## Indicatori e indici del gruppo "A - Sostenibilità aziendale"

Indice sintetico di sostenibilità aziendale (AI)

- Sostenibilità aziendale molto bassa
- bassa
- media
- alta
- molto alta

Indicatore "A7 - Adesione alla Misura M(1)"

Indicatore "A8 - Agricoltura biologica"

## Indicatori e indici del gruppo "B - Agroecosistema"

Indice sintetico di complessità dell'agroecosistema (BI)

- Complessità dell'agroecosistema molto bassa
- bassa
- media
- alta
- molto alta

Indicatore "B3 - Boschi"

Indicatore "B8 - Habitat prioritari"

## Indicatori del gruppo "C - Sistema fisico-naturale"

- Indicatore "C1 - corsi d'acqua con caratteri di naturalità"
- Indicatore "C2 - Dossi geomorf. e orli di scarpata fluviale"
- Indicatore "C3 - Trama agric. con caratteri storici integri"

## Indicatori del gruppo "D - Interferenze antropiche"

- Indicatore "D1 - Istituti di tutela"
- Indicatore "D3 - Margini e conurbazioni urbane"

## Indicatori del gruppo "E - Fattibilità degli interventi"

- Indicatore "E2 - Agritursimi e altra ricettività"
- Indicatore "E3 - Impegno BCCA 1 (2)"
- Indicatore "E4 - Ex Misura 214(1)"

(1) Rif. PSR 2007-2013

(2) Rif. Condizionalità di cui alla DGR IX/3351 del 1 aprile 2015

## Relazioni tra indici, indicatori e interventi

	AI	A7	A8	BI	B3	B8	C1	C2	C3	D1	D3	E2	E3	E4
Opportunità	X	X	X		X	X	X	X			X		X	
Criticità	X			X										
Potenzialità		X	X	X		X	X	X	X	X		X	X	X
Minacce	X										X			

Nota: per l'elenco completo e la descrizione degli indicatori e degli indici presi in esame è possibile consultare la pubblicazione cartacea al cap. "3.3 Analisi del sistema rurale"