

- Perimetro o individuazione di massima dell'area interessata dell'azione
 - Limite del corridoio
 - + Localizzazione delle stazioni di ascolto
- Indicatori della comunità ornitica**
- Abbondanza totale**
Numero totale di individui contattati nella stazione di ascolto
 - Abbondanza delle specie nidificanti**
Numero di individui appartenenti alle sole specie nidificanti contattati nella stazione di ascolto
 - Abbondanza delle specie "farmland"**
Numero di individui appartenenti alle sole specie indicatrici utilizzate per il Farmland Bird Index, contattati nella stazione di ascolto
 - Ricchezza totale**
Numero di specie contattate nella stazione di ascolto
 - Ricchezza di specie nidificanti**
Numero di specie nidificanti contattate nella stazione di ascolto
 - Ricchezza di specie "farmland"**
Numero di specie indicatrici utilizzate per il Farmland Bird Index, contattate nella stazione di ascolto

Mosaico catastale

- Terreni delle aziende intervistate
- Terreni di aziende che hanno partecipato agli incontri pubblici
- Terreni di proprietà pubblica
- Perimetro o individuazione di massima dell'area interessata dell'azione
- Limite del corridoio

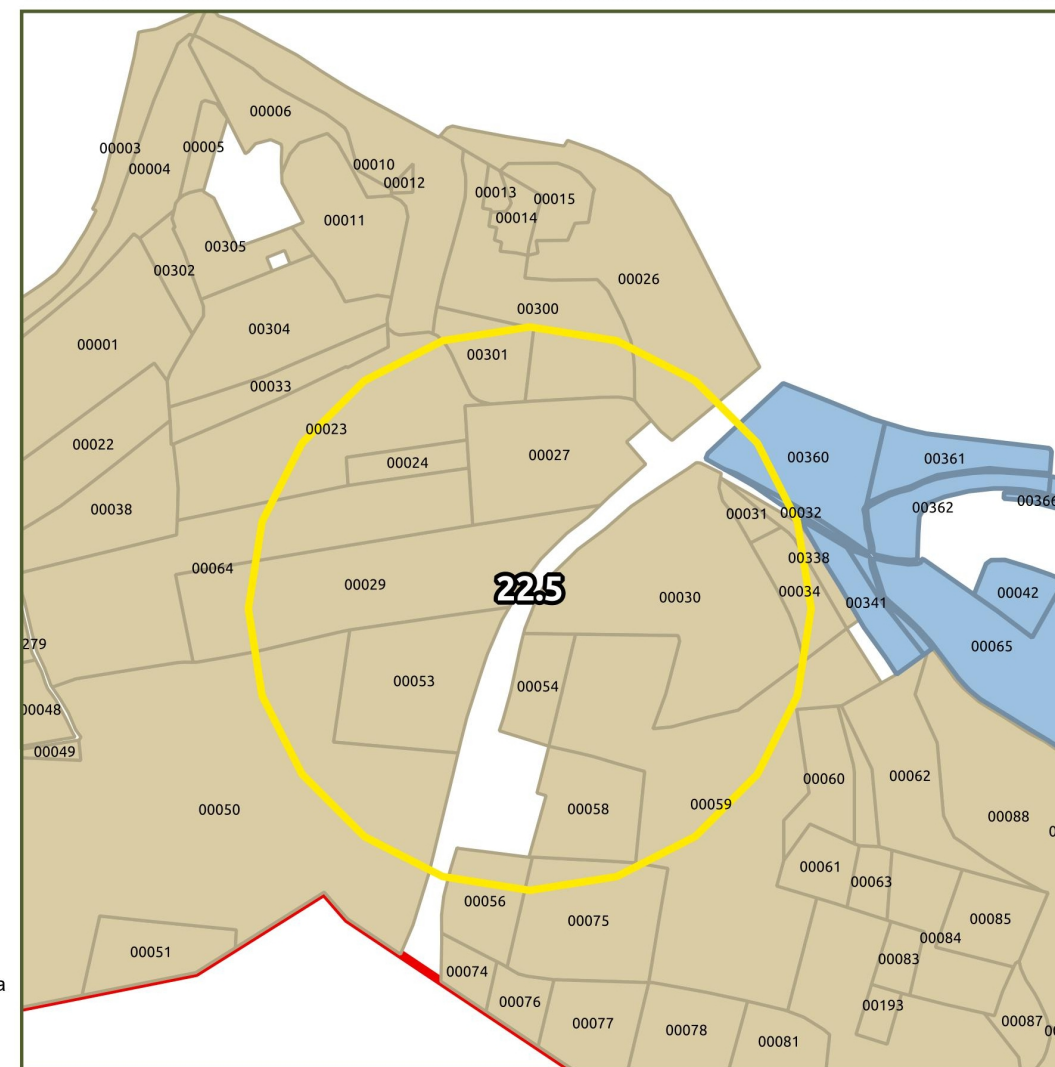

Comune	Cavriana	Località	Cadelora Nuova	Tipologia di azione	IA – Interventi Attivi
Descrizione del sito	Il sito si localizza all'interno di un'area agricola, caratterizzata dalla forte diffusione di colture (mais ed altre cerealicole) intensive e dall'assenza di elementi naturali, anche in forma residuale.	Azione/intervento	L'intervento proposto consiste nella conversione di 3 aree, ciascuna di circa 2 ha, da agricole ad incolto arbustato. All'interno di ciascuna area verranno piantati esemplari arborei e arbustivi (circa 200 piante/ha).	Regione agraria	1 Morenica Meridionale del Benaco – Colline Gardesane
Valenza ecologica	La realizzazione dell'intervento consentirà di ricreare ambienti trofici e potenzialmente riproduttivi per tutte le specie legate – in maniera parziale o preferenziale – agli agroecosistemi e ai mosaici, migliorando l'idoneità ambientale del territorio.	Soggetti coinvolti	Aziende agricole	Suoli (UC)	(253) VAL1 (prevalente) (255) MZB1/STS1 (268) ROL1
Criticità	Questo tratto di corridoio presenta capacità connettive estremamente ridotte, per la presenza di estese aree ad agricoltura intensive, fortemente banalizzate ed omogenee, che costituiscono una barriera diffusa in grado di interferire negativamente con le dinamiche dispersive delle specie.	Impegno economico stimato	Messa a dimora di alberi e arbusti: € 5.000,00 Premio annuo per inerbimenti a scopo naturalistico (PSR op. 10.1.5): € 150/ha/anno	Capacità d'uso (LCC)	II es III s, ws
				Priorità (I-IV)	IV

CARATTERI DEL SISTEMA RURALE

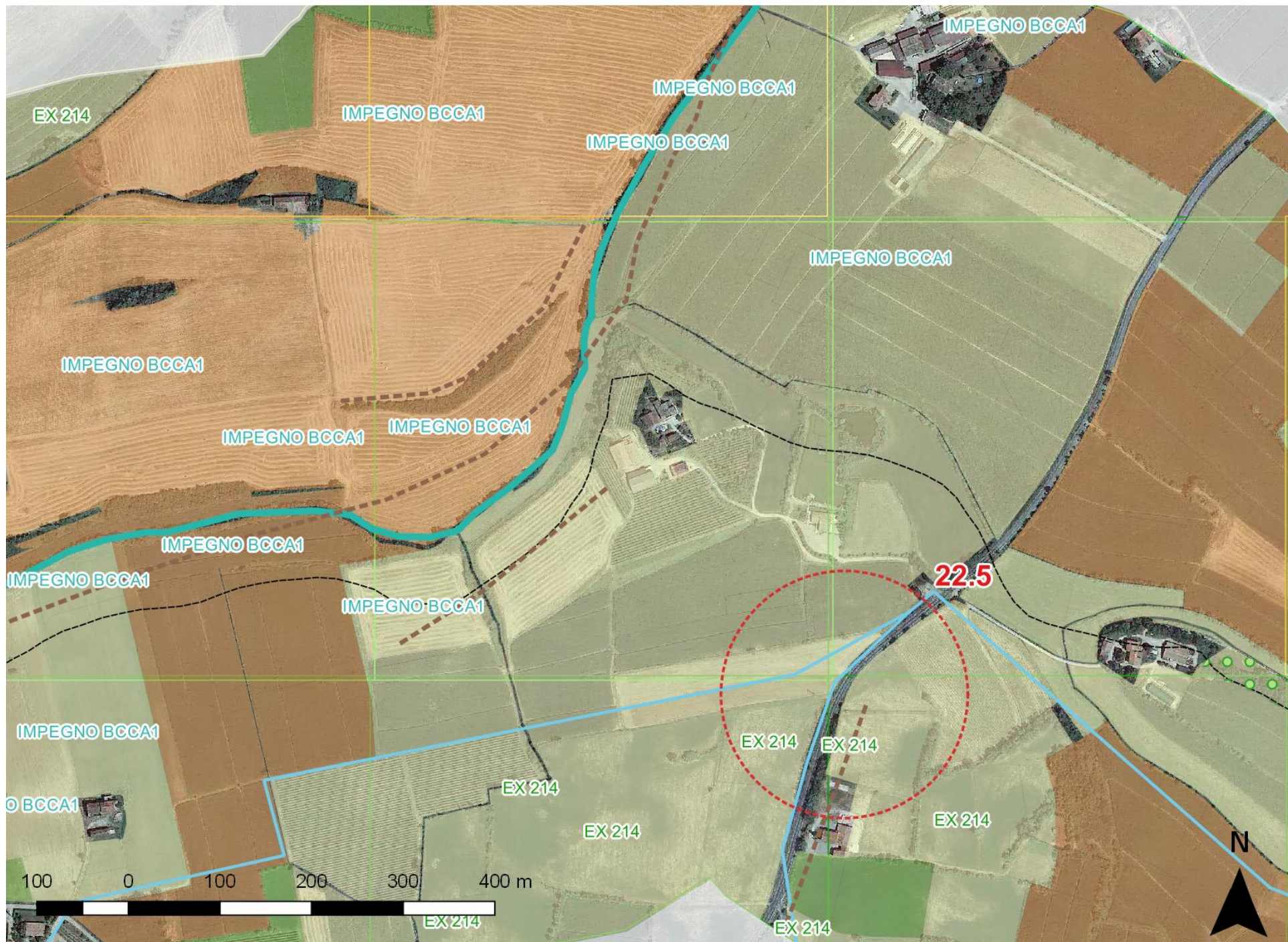

Legenda

- Confini dei corridoi primari della RER
- Confini della Provincia di Mantova
- Reticolo idrografico di bonifica e irrigazione

Indicatori e indici del gruppo "A - Sostenibilità aziendale"

Indice sintetico di sostenibilità aziendale (AI)

- Sostenibilità aziendale molto bassa
- bassa
- media
- alta
- molto alta

Indicatore "A7 - Adesione alla Misura M(1)"

Indicatore "A8 - Agricoltura biologica"

Indicatori e indici del gruppo "B - Agroecosistema"

Indice sintetico di complessità dell'agroecosistema (BI)

- Complessità dell'agroecosistema molto bassa
- bassa
- media
- alta
- molto alta

Indicatore "B3 - Boschi"

Indicatore "B8 - Habitat prioritari"

Indicatori del gruppo "C - Sistema fisico-naturale"

- Indicatore "C1 - corsi d'acqua con caratteri di naturalità"
- Indicatore "C2 - Dossi geomorf. e orli di scarpata fluviale"
- Indicatore "C3 - Trama agric. con caratteri storici integri"

Indicatori del gruppo "D - Interferenze antropiche"

- Indicatore "D1 - Istituti di tutela"
- Indicatore "D3 - Margini e conurbazioni urbane"

Indicatori del gruppo "E - Fattibilità degli interventi"

- Indicatore "E2 - Agritursimi e altra ricettività"
- Indicatore "E3 - Impegno BCCA 1 (2)"
- Indicatore "E4 - Ex Misura 214(1)"

(1) Rif. PSR 2007-2013

(2) Rif. Condizionalità di cui alla DGR IX/3351 del 1 aprile 2015

Relazioni tra indici, indicatori e interventi

	AI	A7	A8	BI	B3	B8	C1	C2	C3	D1	D3	E2	E3	E4
Opportunità	X	X	X		X	X	X	X			X		X	
Criticità	X			X										
Potenzialità		X	X	X		X	X	X	X	X		X	X	X
Minacce	X										X			

Nota: per l'elenco completo e la descrizione degli indicatori e degli indici presi in esame è possibile consultare la pubblicazione cartacea al cap. "3.3 Analisi del sistema rurale"