

- Perimetro o individuazione di massima dell'area interessata dell'azione
 - Limite del corridoio
 - + Localizzazione delle stazioni di ascolto
- Indicatori della comunità ornitica**
- Abbondanza totale**
Numero totale di individui contattati nella stazione di ascolto
 - Abbondanza delle specie nidificanti**
Numero di individui appartenenti alle sole specie nidificanti contattati nella stazione di ascolto
 - Abbondanza delle specie "farmland"**
Numero di individui appartenenti alle sole specie indicatrici utilizzate per il Farmland Bird Index, contattati nella stazione di ascolto
 - Ricchezza totale**
Numero di specie contattate nella stazione di ascolto
 - Ricchezza di specie nidificanti**
Numero di specie nidificanti contattate nella stazione di ascolto
 - Ricchezza di specie "farmland"**
Numero di specie indicatrici utilizzate per il Farmland Bird Index, contattate nella stazione di ascolto

Mosaico catastale

- Terreni delle aziende intervistate
- Terreni di aziende che hanno partecipato agli incontri pubblici
- Terreni di proprietà pubblica
- Perimetro o individuazione di massima dell'area interessata dell'azione
- Limite del corridoio

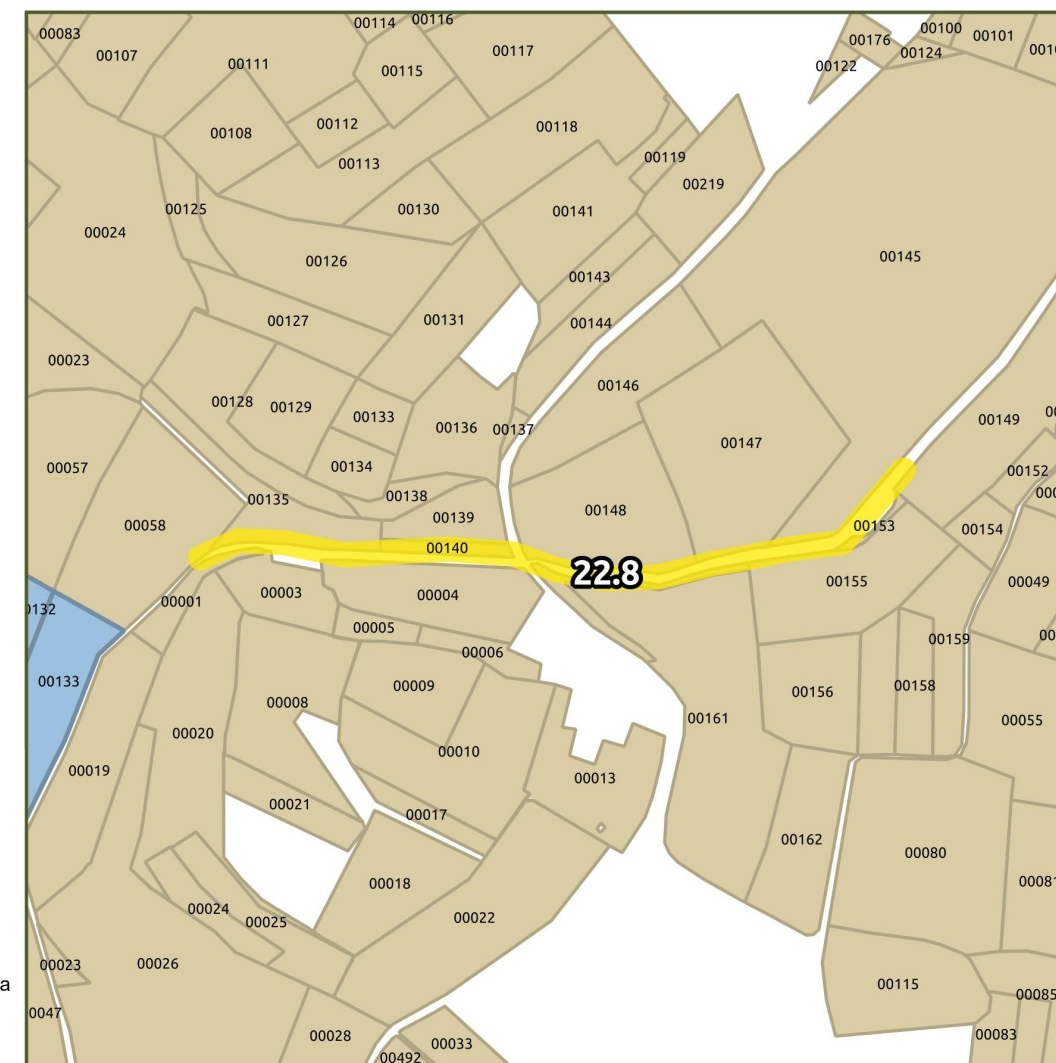

Comune	Monzambano	Località	Fossa Redone al Ponte delle Vecchie	Tipologia di azione	IA - Interventi Attivi
Descrizione del sito	Il sito d'intervento interessa la Fossa Redone inferiore, corpo idrico immissario della cosiddetta "Torbierina". Il territorio circostante è un agro-ecosistema con prevalenza di colture cerealicole, vigneti e frutteti, con rilevante presenza di embi forestali residui lungo gli impluvi e i declivi collinari.	Azione/intervento	Rafforzamento vegetazione spondale (5 siti su 500 m, in moduli di circa 100 mq); realizzazione di FTB su entrambe le sponde in un tratto di lunghezza pari a circa 500 m e in una fascia di circa 15 m di ampiezza.	Regione agraria	1 Morenica Meridionale del Benaco – Colline Gardesane
Valenza ecologica	L'intervento punta a migliorare la funzionalità fluviale del corpo idrico, ripristinando la vegetazione riparia. L'azione contribuirà a migliorare la capacità autodepurativa del Redone e lo stato di alcuni parametri ecologici che influiscono sulla qualità delle acque. La ricostituzione di ambienti naturali incrementerà l'idoneità del sito per le specie di micro e mesofauna, accrescendo il ruolo di corridoio ecologico del corso d'acqua.	Soggetti coinvolti	Consorzio di Bonifica dei Colli Morenici del Garda Aziende agricole	Suoli (UC)	(268) ROL1
Criticità	Il corso d'acqua si presenta completamente privo di vegetazione spondale, con ridottissima funzionalità fluviale. La bassa qualità ambientale ne limita fortemente l'idoneità per la fauna e ne inficia il ruolo di elemento connettivo lineare.	Impegno economico stimato	Realizzazione macchie boscate spondali e FTB: € 15.000,00	Capacità d'uso (LCC)	III s
				Priorità (I-IV)	II

CARATTERI DEL SISTEMA RURALE

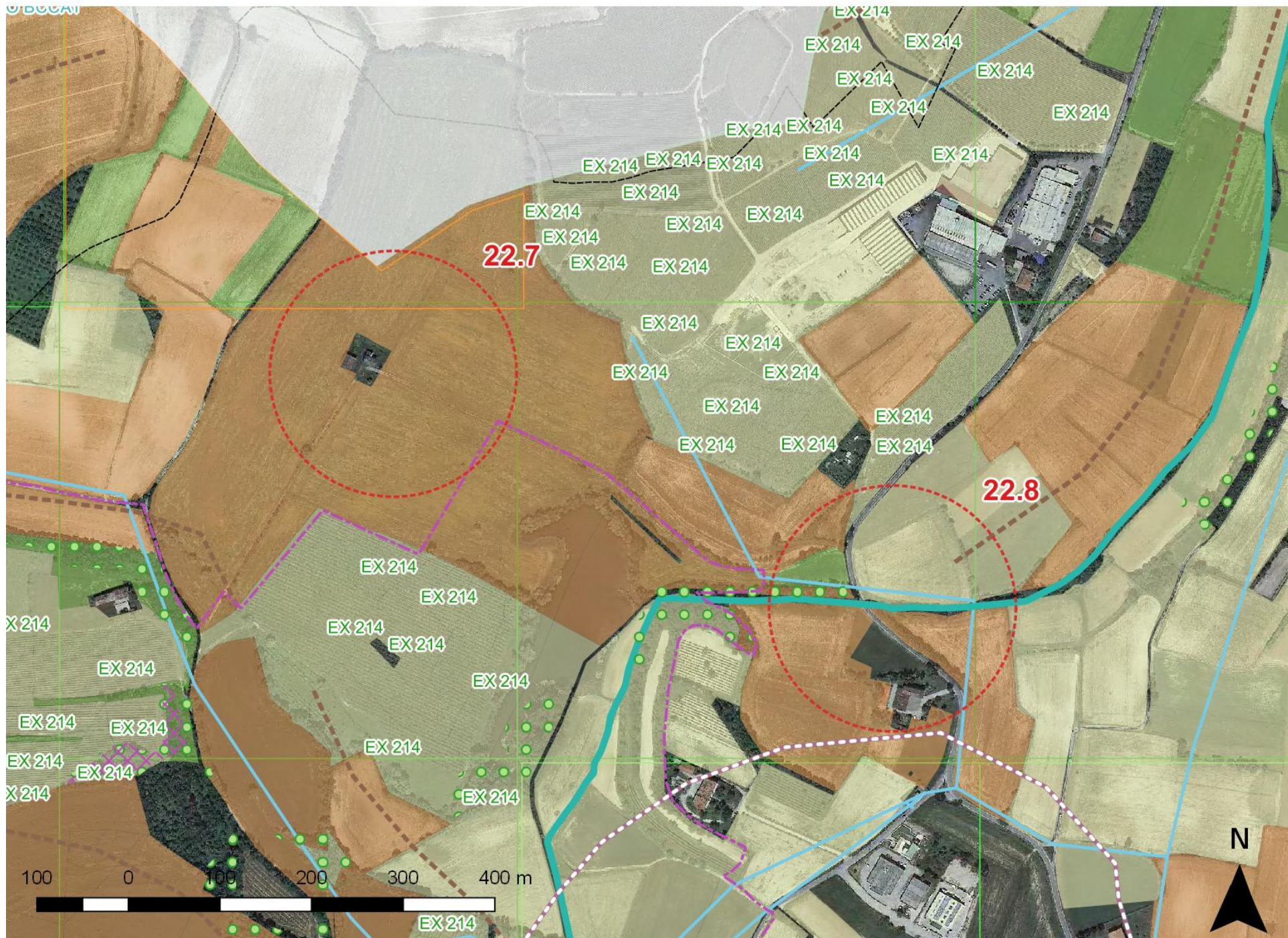

Legenda

- Confini dei corridoi primari della RER
- Confini della Provincia di Mantova
- Reticolo idrografico di bonifica e irrigazione

Indicatori e indici del gruppo "A - Sostenibilità aziendale"

Indice sintetico di sostenibilità aziendale (AI)

- Sostenibilità aziendale molto bassa
- bassa
- media
- alta
- molto alta

Misura M Indicatore "A7 - Adesione alla Misura M(1)"

Biologico Indicatore "A8 - Agricoltura biologica"

Indicatori e indici del gruppo "B - Agroecosistema"

Indice sintetico di complessità dell'agroecosistema (BI)

- Complessità dell'agroecosistema molto bassa
- bassa
- media
- alta
- molto alta

Indicatore "B3 - Boschi"

Indicatore "B8 - Habitat prioritari"

Indicatori del gruppo "C - Sistema fisico-naturale"

- Indicatore "C1 - corsi d'acqua con caratteri di naturalità"
- Indicatore "C2 - Dossi geomorf. e orli di scarpata fluviale"
- Indicatore "C3 - Trama agric. con caratteri storici integri"

Indicatori del gruppo "D - Interferenze antropiche"

- Indicatore "D1 - Istituti di tutela"
- Indicatore "D3 - Margini e conurbazioni urbane"

Indicatori del gruppo "E - Fattibilità degli interventi"

- Indicatore "E2 - Agritursimi e altra ricettività"
- Misura M** Indicatore "E3 - Impegno BCCA 1 (2)"
- EX 214** Indicatore "E4 - Ex Misura 214(1)"

(1) Rif. PSR 2007-2013

(2) Rif. Condizionalità di cui alla DGR IX/3351 del 1 aprile 2015

Relazioni tra indici, indicatori e interventi

	AI	A7	A8	BI	B3	B8	C1	C2	C3	D1	D3	E2	E3	E4
Opportunità	X	X	X		X	X	X	X			X		X	
Criticità	X			X										
Potenzialità		X	X	X		X	X	X	X	X		X	X	X
Minacce	X										X			

Nota: per l'elenco completo e la descrizione degli indicatori e degli indici presi in esame è possibile consultare la pubblicazione cartacea al cap. "3.3 Analisi del sistema rurale"