

- Perimetro o individuazione di massima dell'area interessata dell'azione
 - Limite del corridoio
 - Localizzazione delle stazioni di ascolto
- Indicatori della comunità ornitica**
- Abbondanza totale**
Numero totale di individui contattati nella stazione di ascolto
 - Abbondanza delle specie nidificanti**
Numero di individui appartenenti alle sole specie nidificanti contattati nella stazione di ascolto
 - Abbondanza delle specie "farmland"**
Numero di individui appartenenti alle sole specie indicatrici utilizzate per il Farmland Bird Index, contattati nella stazione di ascolto
 - Ricchezza totale**
Numero di specie contattate nella stazione di ascolto
 - Ricchezza di specie nidificanti**
Numero di specie nidificanti contattate nella stazione di ascolto
 - Ricchezza di specie "farmland"**
Numero di specie indicatrici utilizzate per il Farmland Bird Index, contattate nella stazione di ascolto

Mosaico catastale

- Terreni delle aziende intervistate
- Terreni di aziende che hanno partecipato agli incontri pubblici
- Terreni di proprietà pubblica
- Perimetro o individuazione di massima dell'area interessata dell'azione
- Limite del corridoio

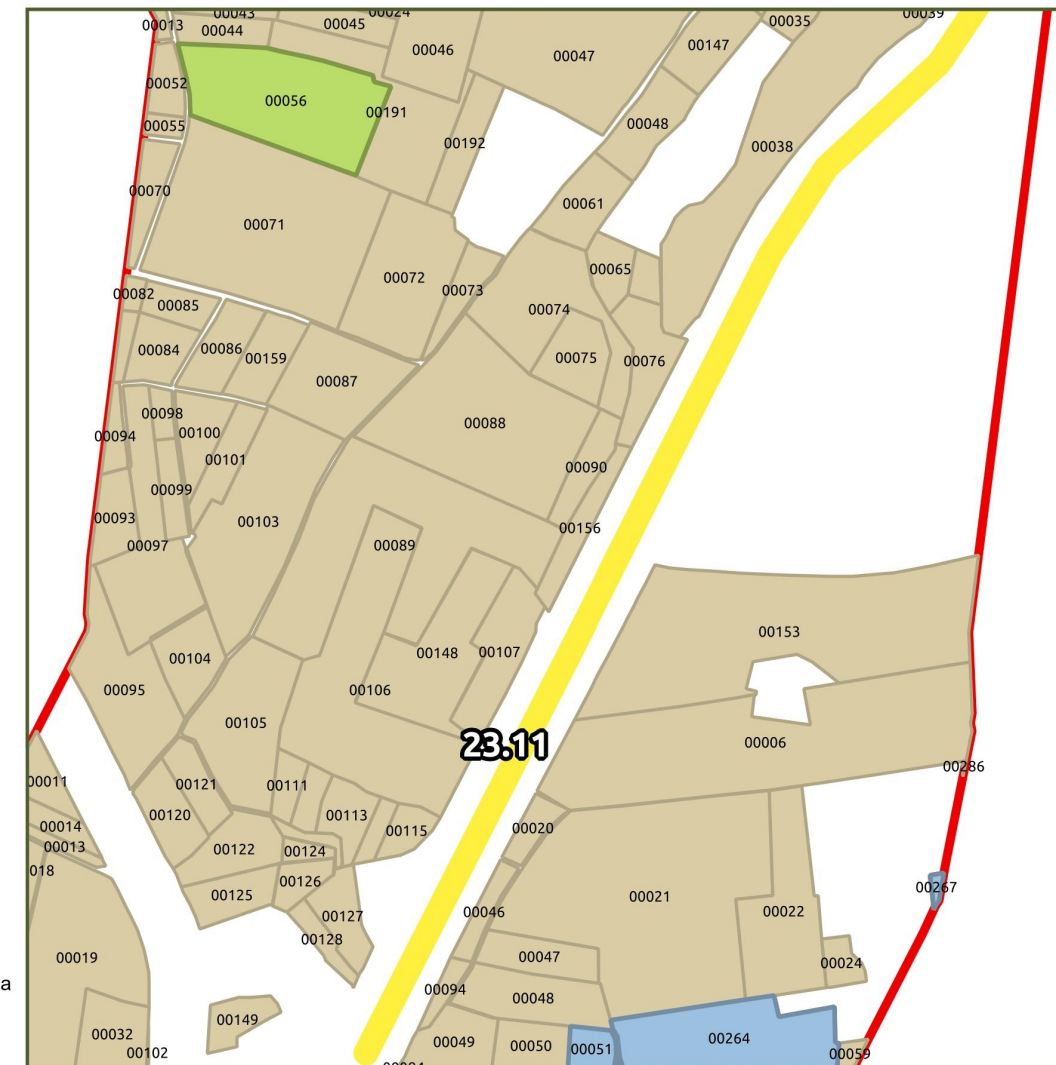

| | | | | | |
|-----------------------------|--|----------------------------------|---|-----------------------------|---|
| Comune | Volta Mantovana, Marmirolo | Località | Fiume Mincio presso la Bassa dei Bonomi | Tipologia di azione | IA – Interventi Attivi |
| Descrizione del sito | Il sito si colloca lungo il corso del Mincio, in destra idrografica, nella zona golenale di località Bassa dei Bonomi, in prossimità dei molini di Volta Mantovana. È un'area a prevalente vocazione agricola ma caratterizzata da un utilizzo non intensivo, con presenza di arbusti e siepi ai margini dei campi e una stretta fascia di vegetazione riparia arborea. | Azione/intervento | Allo scopo di incrementare la funzionalità ecologica Mincio si ipotizzano i seguenti interventi: risagomatura del corso del fiume, con rinaturalizzazione ed arretramento della sponda; impianto di una fascia di vegetazione igrofila arbustiva ed arborea (lunghezza 1 km; larghezza almeno 20 m); interventi di re-habitat in alveo per la creazione di siti riproduttivi e di sosta per Pesci e Anfibi. La reale fattibilità dell'intervento e un suo corretto dimensionamento dovranno scaturire da un approfondito studio idraulico. | Regione agraria | 1 Morenica Meridionale del Benaco – Colline Gardesane |
| Valenza ecologica | L'intervento si propone di rafforzare la funzionalità fluviale del Mincio, restituendogli in questo tratto un andamento naturale e potenziando – sotto il profilo delle dimensioni e della eterogeneità strutturale - la fascia di vegetazione riparia. Ne deriverebbe un miglioramento localizzato della qualità ambientale del fiume e un rilevante incremento della generale funzionalità ecologica del sito, grazie alla disponibilità di nuovi habitat riproduttivi e trofici e alla accresciuta capacità connettiva. | Soggetti coinvolti | AIPO - Azienda Interregionale per il fiume Po | Suoli (UC) | |
| Criticità | In questo tratto il Mincio esprime una funzionalità fluviale inferiore alla sua potenzialità, presentando un alveo rettificato, con sponde artificializzate e vegetazione riparia limitata ad una fascia ristretta. | Impegno economico stimato | Intervento di riqualificazione fluviale: € 200.000,00 – 250.000,00 | Capacità d'uso (LCC) | |
| | | | | Priorità (I-IV) | I |

CARATTERI DEL SISTEMA RURALE



Legenda

- Confini dei corridoi primari della RER
- Confini della Provincia di Mantova
- Reticolo idrografico di bonifica e irrigazione

Indicatori e indici del gruppo "A - Sostenibilità aziendale"

Indice sintetico di sostenibilità aziendale (AI)

- Sostenibilità aziendale molto bassa
- bassa
- media
- alta
- molto alta

- Misura M** Indicatore "A7 - Adesione alla Misura M(1)"
- Biologico** Indicatore "A8 - Agricoltura biologica"

Indicatori e indici del gruppo "B - Agroecosistema"

Indice sintetico di complessità dell'agroecosistema (BI)

- Complessità dell'agroecosistema molto bassa
- bassa
- media
- alta
- molto alta
- Indicatore "B3 - Boschi"
- Indicatore "B8 - Habitat prioritari"

Indicatori del gruppo "C - Sistema fisico-naturale"

- Indicatore "C1 - corsi d'acqua con caratteri di naturalità"
- Indicatore "C2 - Dossi geomorf. e orli di scarpata fluviale"
- Indicatore "C3 - Trama agric. con caratteri storici integri"

Indicatori del gruppo "D - Interferenze antropiche"

- Indicatore "D1 - Istituti di tutela"
- Indicatore "D3 - Margini e conurbazioni urbane"

Indicatori del gruppo "E - Fattibilità degli interventi"

- Indicatore "E2 - Agritursimi e altra ricettività"
- Misura M** Indicatore "E3 - Impegno BCCA 1 (2)"
- EX 214** Indicatore "E4 - Ex Misura 214(1)"

(1) Rif. PSR 2007-2013

(2) Rif. Condizionalità di cui alla DGR IX/3351 del 1 aprile 2015

Relazioni tra indici, indicatori e interventi

| | AI | A7 | A8 | BI | B3 | B8 | C1 | C2 | C3 | D1 | D3 | E2 | E3 | E4 |
|--------------|----|----|----|----|----|----|----|----|----|----|----|----|----|----|
| Opportunità | X | X | X | | X | X | X | X | | | X | | X | |
| Criticità | X | | | X | | | | | | | | | | |
| Potenzialità | | X | X | X | | X | X | X | X | X | | X | X | X |
| Minacce | X | | | | | | | | | | X | | | |

Nota: per l'elenco completo e la descrizione degli indicatori e degli indici presi in esame è possibile consultare la pubblicazione cartacea al cap. "3.3 Analisi del sistema rurale"