

- Perimetro o individuazione di massima dell'area interessata dell'azione
 - Limite del corridoio
 - Localizzazione delle stazioni di ascolto
- Indicatori della comunità ornitica**
- Abbondanza totale**
Numero totale di individui contattati nella stazione di ascolto
 - Abbondanza delle specie nidificanti**
Numero di individui appartenenti alle sole specie nidificanti contattati nella stazione di ascolto
 - Abbondanza delle specie "farmland"**
Numero di individui appartenenti alle sole specie indicatrici utilizzate per il Farmland Bird Index, contattati nella stazione di
 - Ricchezza totale**
Numero di specie contattate nella stazione di ascolto
 - Ricchezza di specie nidificanti**
Numero di specie nidificanti contattate nella stazione di ascolto
 - Ricchezza di specie "farmland"**
Numero di specie indicatrici utilizzate per il Farmland Bird Index, contattate nella stazione di ascolto

Mosaico catastale

- Terreni delle aziende intervistate
- Terreni di aziende che hanno partecipato agli incontri pubblici
- Terreni di proprietà pubblica
- Perimetro o individuazione di massima dell'area interessata dell'azione
- Limite del corridoio

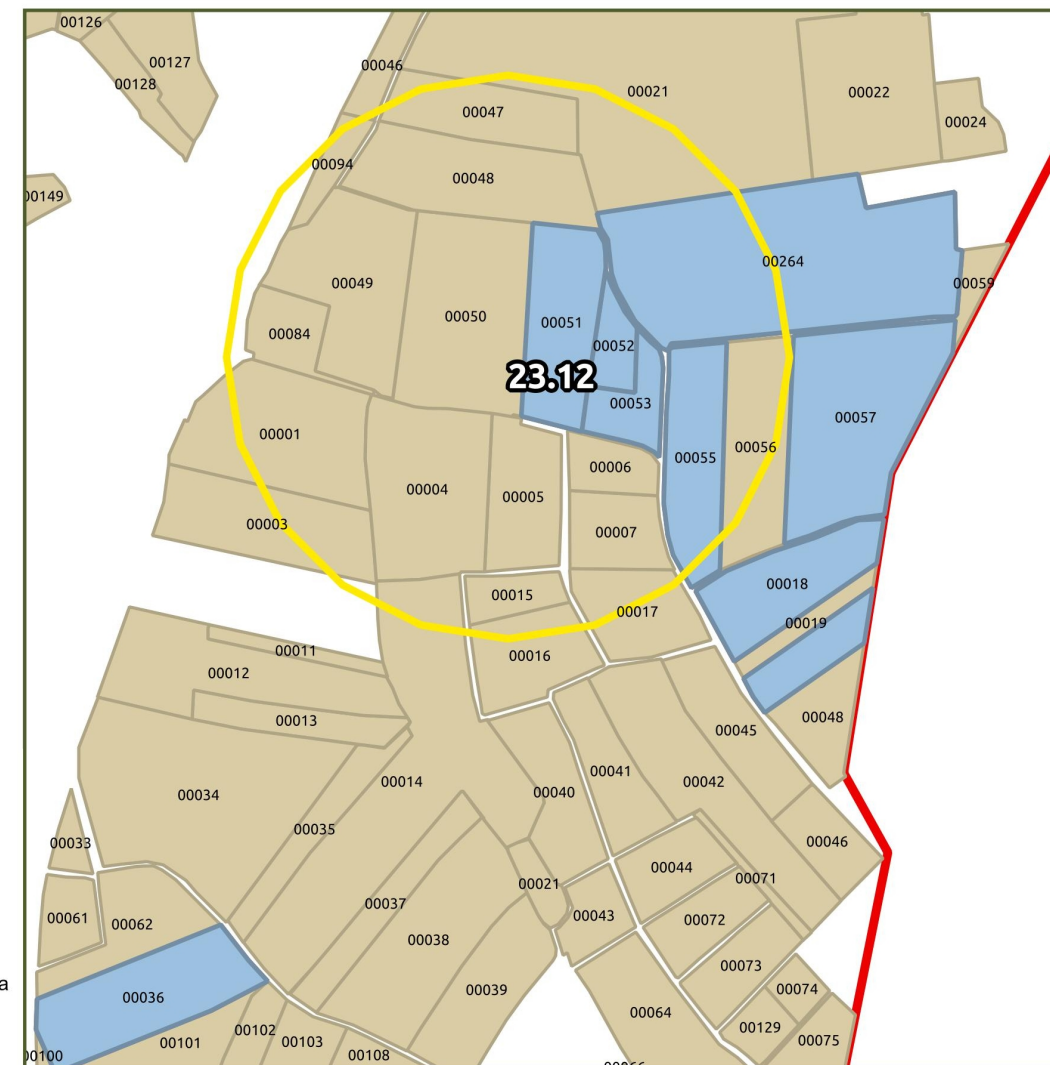

Comune	Marmiolo	Località	I Pradèr	Tipologia di azione	IN - Incentivazioni
Descrizione del sito	Si tratta di agro-ecomosaico non intensivo, caratterizzato dall'alternanza di seminativi, prati permanenti e foraggere avvicendate, posta in sinistra idrografica del Mincio. Si tratta di un ambito con buone potenzialità per le specie tipiche degli agroecosistemi, espresse solo limitatamente anche a causa della presenza di un intenso regime di disturbo determinato da attività antropiche.	Azione/intervento	Incentivare l'introduzione di tecniche di agricoltura conservativa e di modalità di gestione degli sfalci con tecniche e tempistiche tali da minimizzare gli impatti sulla fauna e le interferenze col periodo di nidificazione delle specie ornitiche. Destinare un'area di almeno 1 ha ad inerbimenti naturalistici, nell'ambito della quale realizzare anche <i>patch</i> arbustive a bassa densità d'impianto.	Regione agraria	3 Pianura tra Mincio e Po
Valenza ecologica	L'intervento non altera la vocazione produttiva dell'area, puntando ad arricchire la matrice agricola di elementi di diversificazione, con l'obiettivo principale di incrementare l'idoneità ambientale per le <i>farmland species</i> .	Soggetti coinvolti	Aziende agricole	Suoli (UC)	(180) FOL1
Criticità	Il principale fattore di criticità è rappresentato dalla mancata consapevolezza del ruolo potenziale del sito e, conseguentemente, dal rischio di conversione dell'attuale ordinamento colturale. La presenza di attività antropiche, inoltre, inibisce la frequentazione dell'area da parte delle specie più elusive ed esigenti.	Impegno economico stimato	Messa a dimora di alberi e arbusti forestali: € 15.000,00	Capacità d'uso (LCC)	IV s
				Priorità (I-IV)	I

CARATTERI DEL SISTEMA RURALE



Legenda

- Confini dei corridoi primari della RER
- Confini della Provincia di Mantova
- Reticolo idrografico di bonifica e irrigazione

Indicatori e indici del gruppo "A - Sostenibilità aziendale"

Indice sintetico di sostenibilità aziendale (AI)

- Sostenibilità aziendale molto bassa
- bassa
- media
- alta
- molto alta

Indicatore "A7 - Adesione alla Misura M(1)"

Indicatore "A8 - Agricoltura biologica"

Indicatori e indici del gruppo "B - Agroecosistema"

Indice sintetico di complessità dell'agroecosistema (BI)

- Complessità dell'agroecosistema molto bassa
- bassa
- media
- alta
- molto alta

Indicatore "B3 - Boschi"

Indicatore "B8 - Habitat prioritari"

Indicatori del gruppo "C - Sistema fisico-naturale"

- Indicatore "C1 - corsi d'acqua con caratteri di naturalità"
- Indicatore "C2 - Dossi geomorf. e orli di scarpata fluviale"
- Indicatore "C3 - Trama agric. con caratteri storici integri"

Indicatori del gruppo "D - Interferenze antropiche"

- Indicatore "D1 - Istituti di tutela"
- Indicatore "D3 - Margini e conuerbazioni urbane"

Indicatori del gruppo "E - Fattibilità degli interventi"

- Indicatore "E2 - Agritursimi e altra ricettività"
- Indicatore "E3 - Impegno BCCA 1 (2)"
- Indicatore "E4 - Ex Misura 214(1)"

(1) Rif. PSR 2007-2013

(2) Rif. Condizionalità di cui alla DGR IX/3351 del 1 aprile 2015

Relazioni tra indici, indicatori e interventi

	AI	A7	A8	BI	B3	B8	C1	C2	C3	D1	D3	E2	E3	E4
Opportunità	X	X	X		X	X	X	X			X		X	
Criticità	X			X										
Potenzialità		X	X	X		X	X	X	X	X		X	X	X
Minacce	X										X			

Nota: per l'elenco completo e la descrizione degli indicatori e degli indici presi in esame è possibile consultare la pubblicazione cartacea al cap. "3.3 Analisi del sistema rurale"