

- Perimetro o individuazione di massima dell'area interessata dell'azione
  - Limite del corridoio
  - Localizzazione delle stazioni di ascolto
- Indicatori della comunità ornitica**
- Abbondanza totale**  
Numero totale di individui contattati nella stazione di ascolto
  - Abbondanza delle specie nidificanti**  
Numero di individui appartenenti alle sole specie nidificanti contattati nella stazione di ascolto
  - Abbondanza delle specie "farmland"**  
Numero di individui appartenenti alle sole specie indicatrici utilizzate per il Farmland Bird Index, contattati nella stazione di ascolto
  - Ricchezza totale**  
Numero di specie contattate nella stazione di ascolto
  - Ricchezza di specie nidificanti**  
Numero di specie nidificanti contattate nella stazione di ascolto
  - Ricchezza di specie "farmland"**  
Numero di specie indicatrici utilizzate per il Farmland Bird Index, contattate nella stazione di ascolto

**Mosaico catastale**

- Terreni delle aziende intervistate
- Terreni di aziende che hanno partecipato agli incontri pubblici
- Terreni di proprietà pubblica
- Perimetro o individuazione di massima dell'area interessata dell'azione
- Limite del corridoio

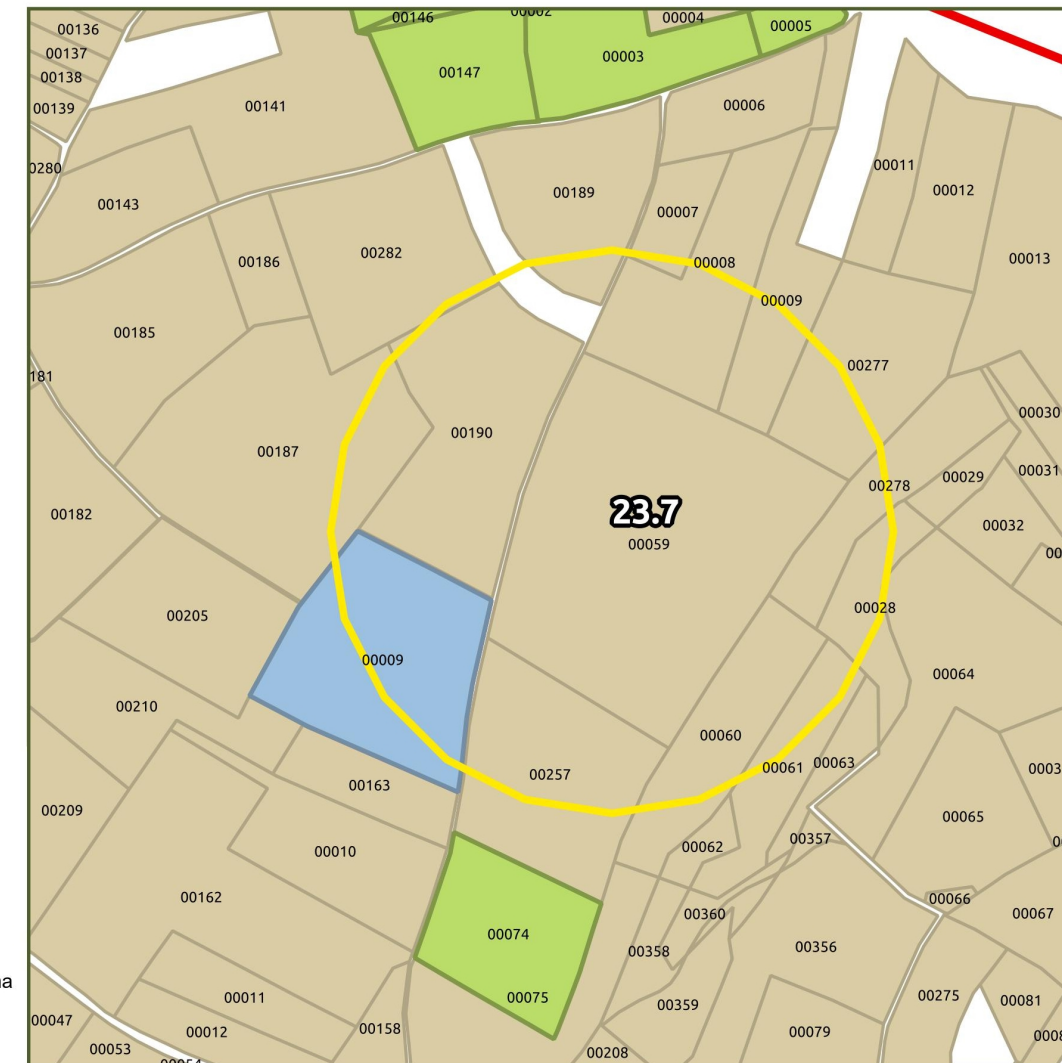

<b>Comune</b>	Volta Mantovana	<b>Località</b>	Campagnoli	<b>Tipologia di azione</b>	IN – Incentivazioni
<b>Descrizione del sito</b>	Il sito d'intervento è un'area agricola caratterizzata da monoculture di mais ed altre colture intensive. Nei territori circostanti sono presenti altre colture – prevalentemente frutteti e vigneti – e alcuni lembi boscati lungo le pendici collinari. Nel complesso si tratta di un'area artificializzata, con una funzionalità ecologica molto bassa e limitata alle specie a maggiore plasticità ecologica.	<b>Azione/intervento</b>	Destinazione di una superficie di 2,5 ha a inerbimenti naturalistici, nell'ambito dei quali realizzare piccole <i>patch</i> con presenza sparsa di arbusti a bassa densità (dell'ordine delle 500 piante/ha).  Incentivare l'introduzione di tecniche di agricoltura conservativa.	<b>Regione agraria</b>	1 Morenica Meridionale del Benaco – Colline Gardesane
<b>Valenza ecologica</b>	L'intervento si propone di accrescere la qualità ecologica dell'area, senza alterarne la vocazione agricola. L'applicazione di tecniche colturali a basso impatto ambientale e di modalità gestionali compatibili coi cicli biologici di alcune specie, contribuiranno ad accrescerne l'idoneità faunistica e a supportare le dinamiche dispersive e riproduttive di uno spettro più ampio di specie.	<b>Soggetti coinvolti</b>	Aziende agricole	<b>Suoli (UC)</b>	(260) PED1/GHS1
<b>Criticità</b>	Questo settore presenta un livello di funzionalità limitato, a causa della forte semplificazione del paesaggio agrario e dell'utilizzo intensivo del territorio. In questo tratto la capacità connettiva del corridoio appare, attualmente, inespressa e limitata alle sole specie sinantropiche.	<b>Impegno economico stimato</b>	Messa dimora di alberi e arbusti forestali: € 10.000,00	<b>Capacità d'uso (LCC)</b>	III s / I
				<b>Priorità (I-IV)</b>	I



# CARATTERI DEL SISTEMA RURALE



## Legenda

- Confini dei corridoi primari della RER
- Confini della Provincia di Mantova
- Reticolo idrografico di bonifica e irrigazione

## Indicatori e indici del gruppo "A - Sostenibilità aziendale"

Indice sintetico di sostenibilità aziendale (AI)

- Sostenibilità aziendale molto bassa
- bassa
- media
- alta
- molto alta

- Indicatore "A7 - Adesione alla Misura M(1)"
- Indicatore "A8 - Agricoltura biologica"

## Indicatori e indici del gruppo "B - Agroecosistema"

Indice sintetico di complessità dell'agroecosistema (BI)

- Complessità dell'agroecosistema molto bassa
- bassa
- media
- alta
- molto alta

- Indicatore "B3 - Boschi"
- Indicatore "B8 - Habitat prioritari"

## Indicatori del gruppo "C - Sistema fisico-naturale"

- Indicatore "C1 - corsi d'acqua con caratteri di naturalità"
- Indicatore "C2 - Dossi geomorf. e orli di scarpata fluviale"
- Indicatore "C3 - Trama agric. con caratteri storici integri"

## Indicatori del gruppo "D - Interferenze antropiche"

- Indicatore "D1 - Istituti di tutela"
- Indicatore "D3 - Margini e conuerbazioni urbane"

## Indicatori del gruppo "E - Fattibilità degli interventi"

- Indicatore "E2 - Agritursimi e altra ricettività"
- Indicatore "E3 - Impegno BCCA 1 (2)"
- Indicatore "E4 - Ex Misura 214(1)"

(1) Rif. PSR 2007-2013

(2) Rif. Condizionalità di cui alla DGR IX/3351 del 1 aprile 2015

## Relazioni tra indici, indicatori e interventi

	AI	A7	A8	BI	B3	B8	C1	C2	C3	D1	D3	E2	E3	E4
Opportunità	X	X	X		X	X	X	X			X		X	
Criticità	X			X										
Potenzialità		X	X	X		X	X	X	X	X		X	X	X
Minacce	X										X			

Nota: per l'elenco completo e la descrizione degli indicatori e degli indici presi in esame è possibile consultare la pubblicazione cartacea al cap. "3.3 Analisi del sistema rurale"