

- Perimetro o individuazione di massima dell'area interessata dell'azione
 - Limite del corridoio
 - Localizzazione delle stazioni di ascolto
- Indicatori della comunità ornitica**
- Abbondanza totale**
Numero totale di individui contattati nella stazione di ascolto
 - Abbondanza delle specie nidificanti**
Numero di individui appartenenti alle sole specie nidificanti contattati nella stazione di ascolto
 - Abbondanza delle specie "farmland"**
Numero di individui appartenenti alle sole specie indicatrici utilizzate per il Farmland Bird Index, contattati nella stazione di ascolto
 - Ricchezza totale**
Numero di specie contattate nella stazione di ascolto
 - Ricchezza di specie nidificanti**
Numero di specie nidificanti contattate nella stazione di ascolto
 - Ricchezza di specie "farmland"**
Numero di specie indicatrici utilizzate per il Farmland Bird Index, contattate nella stazione di ascolto

Mosaico catastale

- Terreni delle aziende intervistate
- Terreni di aziende che hanno partecipato agli incontri pubblici
- Terreni di proprietà pubblica
- Perimetro o individuazione di massima dell'area interessata dell'azione
- Limite del corridoio

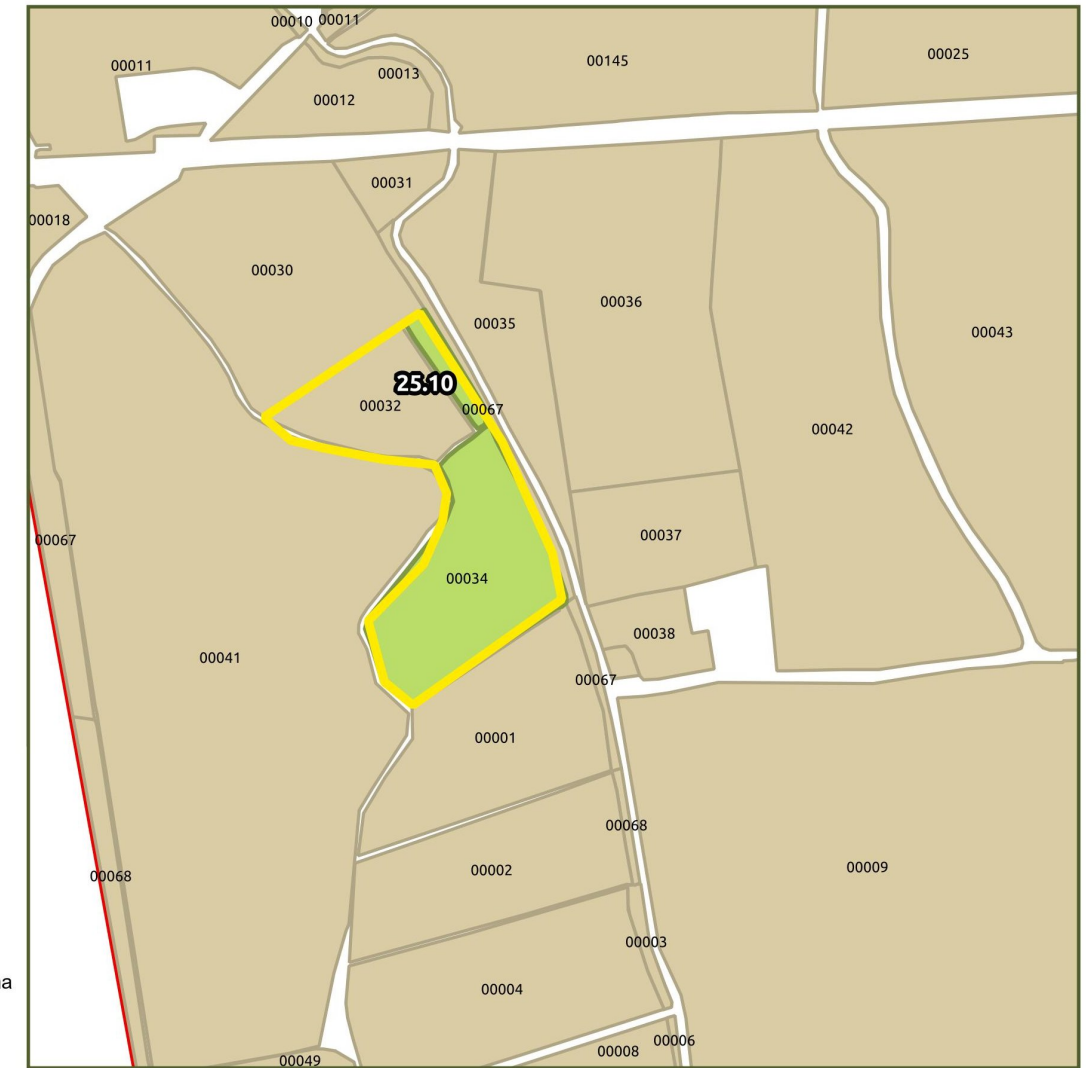

Comune	Curtatone	Località	Corte Picchio	Tipologia di azione	IA - Interventi Attivi
Descrizione del sito	Il sito di intervento è costituito da terreni interclusi fra i corsi dell'Osona e della Fossa dei Gamberi Morante-Fossaviva, in un'area agricola con un maggior grado di diversità rispetto alla condizione media del corridoio. La presenza del corso d'acqua, di filari arborei, di una raccolta d'acqua artificiale, rendono questo ambito meno semplificato rispetto alla matrice circostante, caratterizzata da vaste estensioni di colture cerealicole.	Azione/intervento	L'intervento consiste nella realizzazione di una nuova area umida con gradazione di ambienti (ambienti di acque basse, prateria umida, lembi di bosco igrofilo) associata a sistemi macchia-radura nella parte emersa.	Regione agraria	5 Pianura di Mantova
Valenza ecologica	L'intervento mira a valorizzare un terreno incolto già presente, e a creare in adiacenza all'Osona un'area umida filtro, con finalità di fitodepurazione e abbattimento del carico solido del corso d'acqua prima della sua confluenza nel Mincio. Nel complesso, si verrebbe a creare un'area caratterizzata da elevata eterogeneità ambientale.	Soggetti coinvolti	Aziende agricole Comune di Curtatone	Suoli (UC)	(651) ZUC1/VOL1
Criticità	Si tratta di un'area apparentemente di scarso valore, che potrebbe essere riconvertita ad un uso agricolo, sottraendo risorse trofiche utili per numerose specie di microfauna e riducendo localmente la capacità connettiva del territorio.	Impegno economico stimato	Realizzazione ex novo di una zona umida, messa a dimora di alberi e arbusti forestali in <i>patch</i> a mosaico: € 25.000,00	Capacità d'uso (LCC)	Il w
				Priorità (I-IV)	I

CARATTERI DEL SISTEMA RURALE

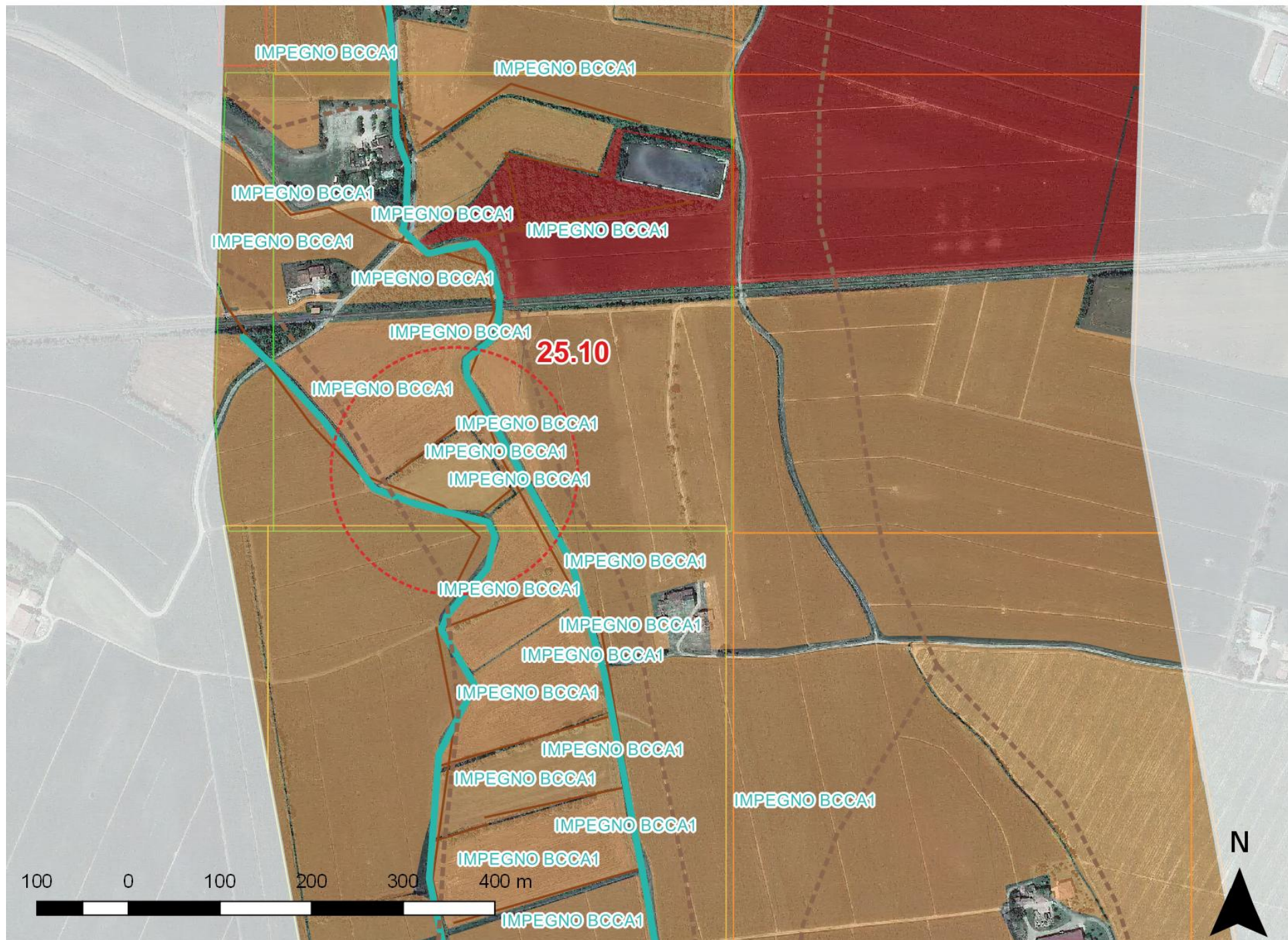

Legenda

- Confini dei corridoi primari della RER
- Confini della Provincia di Mantova
- Reticolo idrografico di bonifica e irrigazione

Indicatori e indici del gruppo "A - Sostenibilità aziendale"

Indice sintetico di sostenibilità aziendale (AI)

- Sostenibilità aziendale molto bassa
- bassa
- media
- alta
- molto alta

- Misura M** Indicatore "A7 - Adesione alla Misura M(1)"
- Biologico** Indicatore "A8 - Agricoltura biologica"

Indicatori e indici del gruppo "B - Agroecosistema"

Indice sintetico di complessità dell'agroecosistema (BI)

- Complessità dell'agroecosistema molto bassa
- bassa
- media
- alta
- molto alta
- Indicatore "B3 - Boschi"
- Indicatore "B8 - Habitat prioritari"

Indicatori del gruppo "C - Sistema fisico-naturale"

- Indicatore "C1 - corsi d'acqua con caratteri di naturalità"
- Indicatore "C2 - Dossi geomorf. e orli di scarpata fluviale"
- Indicatore "C3 - Trama agric. con caratteri storici integri"

Indicatori del gruppo "D - Interferenze antropiche"

- Indicatore "D1 - Istituti di tutela"
- Indicatore "D3 - Margini e conuerbazioni urbane"

Indicatori del gruppo "E - Fattibilità degli interventi"

- Indicatore "E2 - Agritursimi e altra ricettività"
- Misura M** Indicatore "E3 - Impegno BCCA 1 (2)"
- EX 214** Indicatore "E4 - Ex Misura 214(1)"

(1) Rif. PSR 2007-2013

(2) Rif. Condizionalità di cui alla DGR IX/3351 del 1 aprile 2015

Nota: per l'elenco completo e la descrizione degli indicatori e degli indici presi in esame è possibile consultare la pubblicazione cartacea al cap. "3.3 Analisi del sistema rurale"

Relazioni tra indici, indicatori e interventi

	AI	A7	A8	BI	B3	B8	C1	C2	C3	D1	D3	E2	E3	E4
Opportunità	X	X	X		X	X	X	X			X		X	
Criticità	X			X										
Potenzialità		X	X	X		X	X	X	X	X		X	X	X
Minacce	X										X			