

- Perimetro o individuazione di massima dell'area interessata dell'azione
 - Limite del corridoio
 - + Localizzazione delle stazioni di ascolto
- Indicatori della comunità ornitica**
- Abbondanza totale**
Numero totale di individui contattati nella stazione di ascolto
 - Abbondanza delle specie nidificanti**
Numero di individui appartenenti alle sole specie nidificanti contattati nella stazione di ascolto
 - Abbondanza delle specie "farmland"**
Numero di individui appartenenti alle sole specie indicatrici utilizzate per il Farmland Bird Index, contattati nella stazione di ascolto
 - Ricchezza totale**
Numero di specie contattate nella stazione di ascolto
 - Ricchezza di specie nidificanti**
Numero di specie nidificanti contattate nella stazione di ascolto
 - Ricchezza di specie "farmland"**
Numero di specie indicatrici utilizzate per il Farmland Bird Index, contattate nella stazione di ascolto

Mosaico catastale

- Terreni delle aziende intervistate
- Terreni di aziende che hanno partecipato agli incontri pubblici
- Terreni di proprietà pubblica
- Perimetro o individuazione di massima dell'area interessata dell'azione
- Limite del corridoio

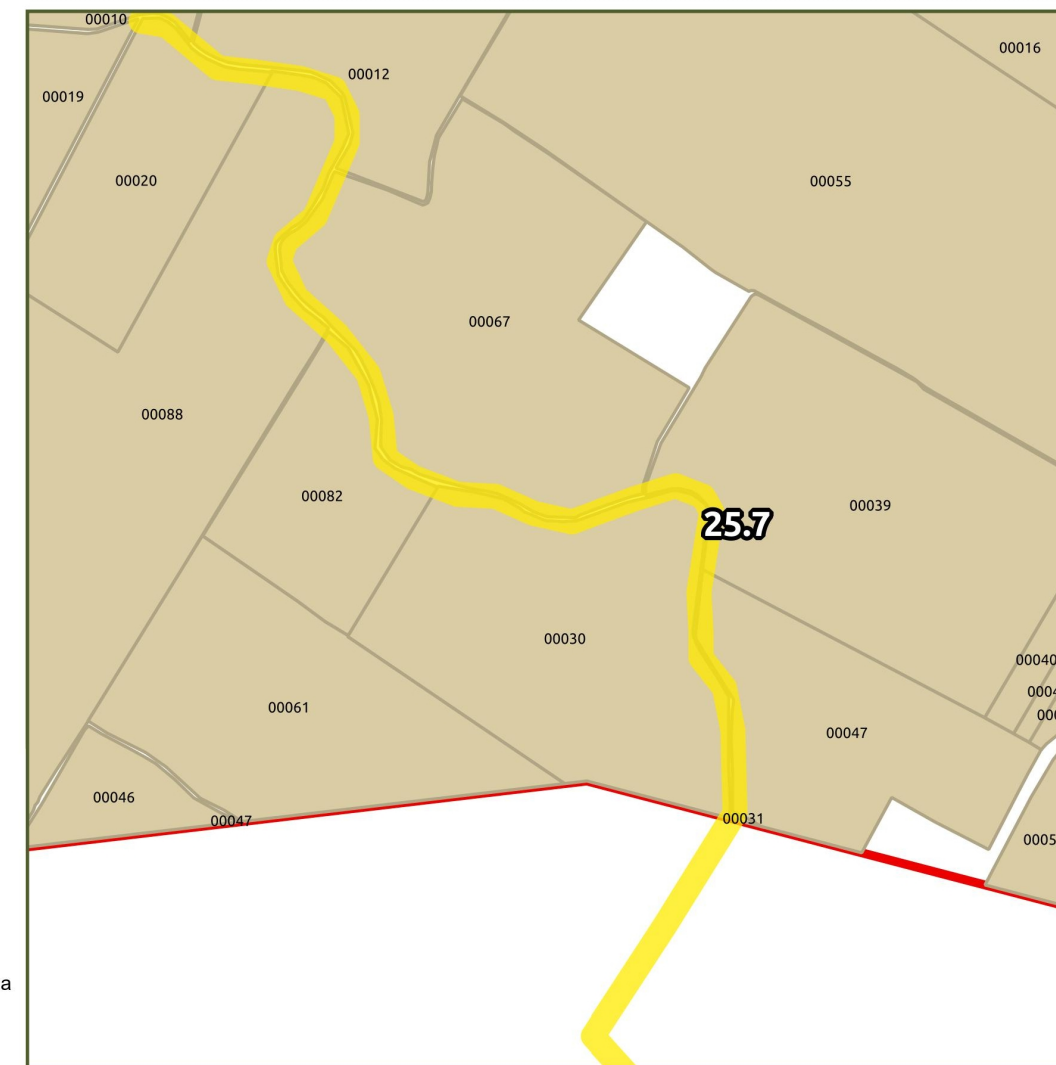

Comune	Castellucchio	Località	Il Misericordino	Tipologia di azione	IA - Interventi Attivi
Descrizione del sito	Il sito è localizzato lungo il corso del canale Lodolo, in prossimità di località Il Misericordino, dove si conserva un piccolo lembo residuale di bosco di pianura. La matrice circostante è contraddistinta da aree ad agricoltura intensiva, con prevalenza di colture cerealicole.	Azione/intervento	L'intervento consiste nell'impianto di specie arboree ed arbustive riparie su entrambe le sponde, in un tratto del canale di lunghezza pari a circa 600 m, e nella realizzazione di Fasce Tampone Boscate su entrambe le sponde (anche a mosaico) di 10 m di ampiezza. Nel terreno agricolo intorno alla macchia boscata residuale e compreso tra questa e il fosso, una superficie di 0,5 ha sarà destinata ad inerbimenti naturalistici.	Regione agraria	5 Pianura di Mantova
Valenza ecologica	L'intervento punta a potenziare la funzionalità fluviale del corpo idrico, ripristinando un tratto di vegetazione riparia. L'azione contribuirà a migliorare la capacità auto depurativa del fosso, a ristabilire (localmente) condizioni ecologiche idonee per la fauna ittica, a ricreare elementi naturali in grado di fungere da sito di rifugio per le specie terrestri, incrementando la loro capacità dispersiva, e di attivare scambi funzionali con la patch forestale posta a breve distanza.	Soggetti coinvolti	Consorzio di Bonifica Sud Ovest Mantova Aziende agricole	Suoli (UC)	(652) VOL1
Criticità	In questo tratto il corso d'acqua denota una scadente funzionalità fluviale. L'assenza di vegetazione spondale compromette pesantemente la qualità ecologica e inibisce il suo ruolo di potenziale elemento connettivo.	Impegno economico stimato	Messa a dimora di vegetazione ripariale, realizzazione di Fasce Tampone Boscate: € 15.000,00	Capacità d'uso (LCC)	II w
				Priorità (I-IV)	III

CARATTERI DEL SISTEMA RURALE

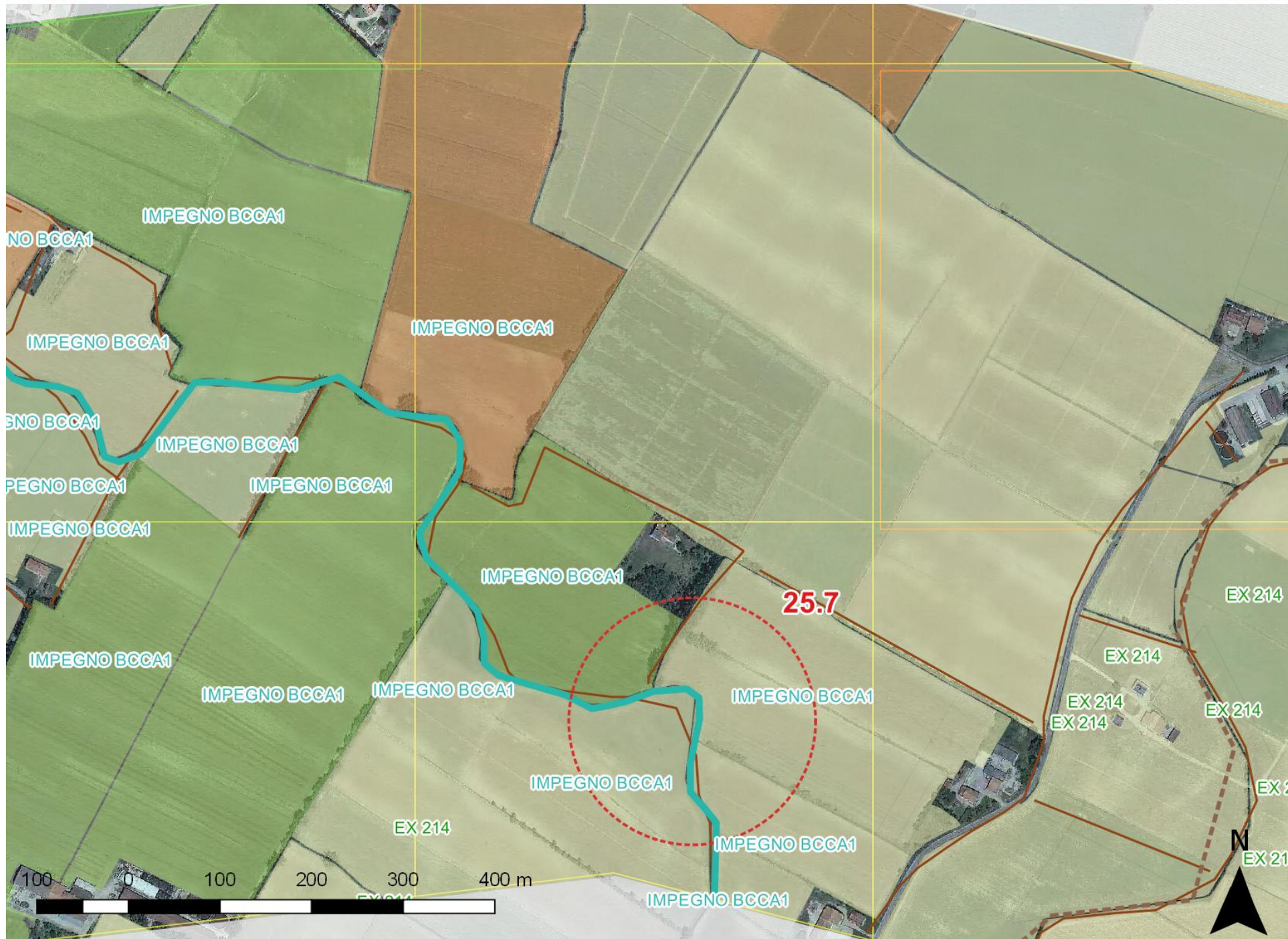

Legenda

- Confini dei corridoi primari della RER
- Confini della Provincia di Mantova
- Reticolo idrografico di bonifica e irrigazione

Indicatori e indici del gruppo "A - Sostenibilità aziendale"

Indice sintetico di sostenibilità aziendale (AI)

- Sostenibilità aziendale molto bassa
- bassa
- media
- alta
- molto alta

- Misura M** Indicatore "A7 - Adesione alla Misura M(1)"
- Biologico** Indicatore "A8 - Agricoltura biologica"

Indicatori e indici del gruppo "B - Agroecosistema"

Indice sintetico di complessità dell'agroecosistema (BI)

- Complessità dell'agroecosistema molto bassa
- bassa
- media
- alta
- molto alta

- Indicatore "B3 - Boschi"
- Indicatore "B8 - Habitat prioritari"

Indicatori del gruppo "C - Sistema fisico-naturale"

- Indicatore "C1 - corsi d'acqua con caratteri di naturalità"
- Indicatore "C2 - Dossi geomorf. e orli di scarpata fluviale"
- Indicatore "C3 - Trama agric. con caratteri storici integri"

Indicatori del gruppo "D - Interferenze antropiche"

- Indicatore "D1 - Istituti di tutela"
- Indicatore "D3 - Margini e conurbazioni urbane"

Indicatori del gruppo "E - Fattibilità degli interventi"

- Indicatore "E2 - Agritursimi e altra ricettività"
- Misura M** Indicatore "E3 - Impegno BCCA 1 (2)"
- EX 214** Indicatore "E4 - Ex Misura 214(1)"

(1) Rif. PSR 2007-2013

(2) Rif. Condizionalità di cui alla DGR IX/3351 del 1 aprile 2015

Nota: per l'elenco completo e la descrizione degli indicatori e degli indici presi in esame è possibile consultare la pubblicazione cartacea al cap. "3.3 Analisi del sistema rurale"

Relazioni tra indici, indicatori e interventi

	AI	A7	A8	BI	B3	B8	C1	C2	C3	D1	D3	E2	E3	E4
Opportunità	X	X	X		X	X	X	X			X		X	
Criticità	X			X										
Potenzialità		X	X	X		X	X	X	X	X		X	X	X
Minacce	X										X			