

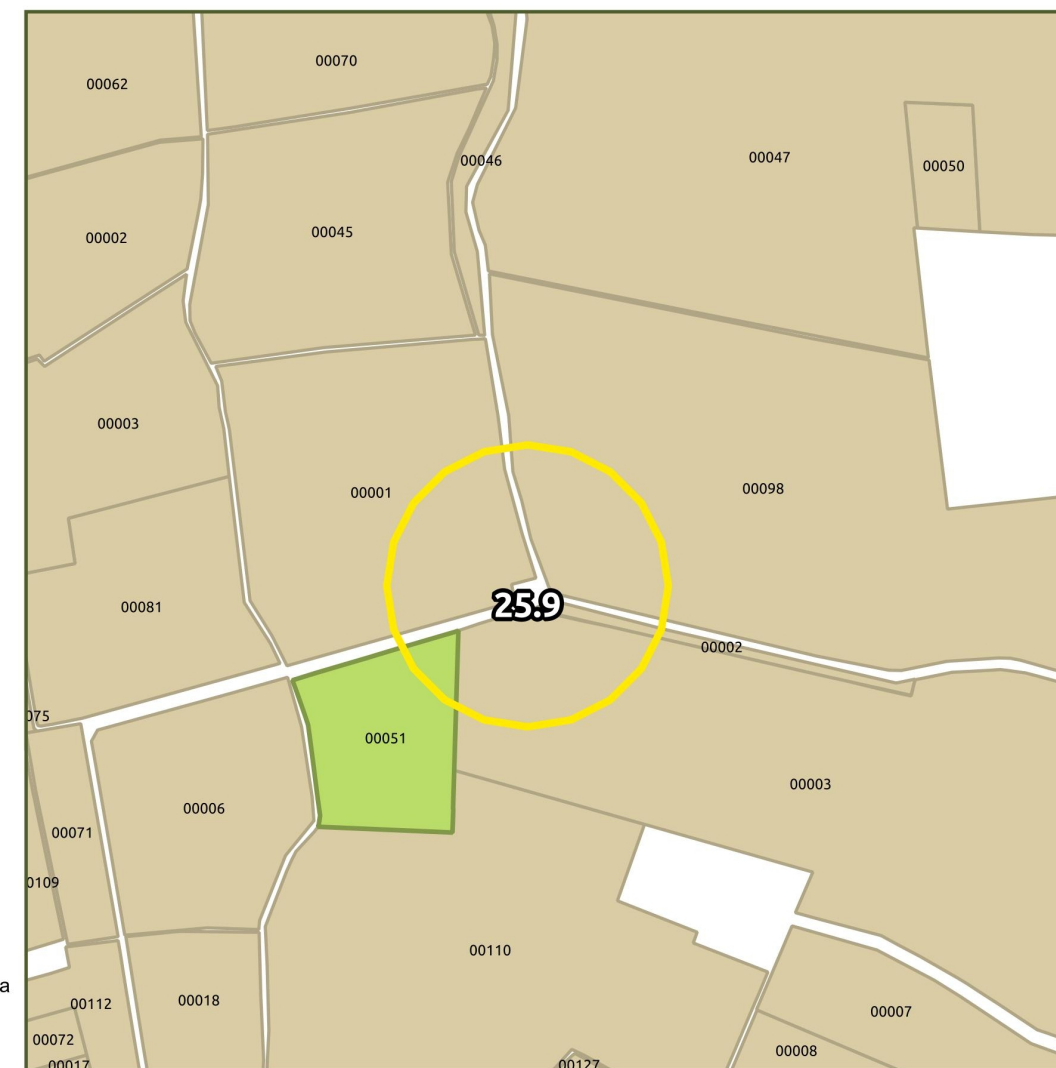

- Perimetro o individuazione di massima dell'area interessata dell'azione
  - Limite del corridoio
  - + Localizzazione delle stazioni di ascolto
- Indicatori della comunità ornitica**
- Abbondanza totale**  
Numero totale di individui contattati nella stazione di ascolto
  - Abbondanza delle specie nidificanti**  
Numero di individui appartenenti alle sole specie nidificanti contattati nella stazione di ascolto
  - Abbondanza delle specie "farmland"**  
Numero di individui appartenenti alle sole specie indicatrici utilizzate per il Farmland Bird Index, contattati nella stazione di ascolto
  - Ricchezza totale**  
Numero di specie contattate nella stazione di ascolto
  - Ricchezza di specie nidificanti**  
Numero di specie nidificanti contattate nella stazione di ascolto
  - Ricchezza di specie "farmland"**  
Numero di specie indicatrici utilizzate per il Farmland Bird Index, contattate nella stazione di ascolto

**Mosaico catastale**

- Terreni delle aziende intervistate
- Terreni di aziende che hanno partecipato agli incontri pubblici
- Terreni di proprietà pubblica
- Perimetro o individuazione di massima dell'area interessata dell'azione
- Limite del corridoio



|                             |  |                                  |   |                             |                               |
|-----------------------------|--|----------------------------------|---|-----------------------------|-------------------------------|
| <b>Comune</b>               | Curtatone  | <b>Località</b>                  | Corte Osone   | <b>Tipologia di azione</b>  | IA Interventi Attivi          |
| <b>Descrizione del sito</b> | Il sito d'intervento è posto in fregio all'Osone – a non grande distanza dalla corte omonima - all'interno di una zona agricola intensiva, immersa in una matrice fortemente semplificata dal punto di vista paesaggistico e priva di elementi di interesse naturalistico  | <b>Azione/intervento</b>         | L'intervento consiste nella realizzazione di un bosco planiziale delle dimensioni di 1 ha, preferibilmente in fregio al corso dell'Osone. | <b>Regione agraria</b>      | 5 Pianura di Mantova          |
| <b>Valenza ecologica</b>    | In un corridoio in cui le aree forestali occupano una superficie pari a circa lo 0,05 % di quella complessiva, la ricostituzione di una macchia boscata consente di accrescere ricchezza e diversità florofaunistica, oltre che la qualità del paesaggio. Esprime la potenzialità per una colonizzazione da parte di specie di vertebrati legati ad aree forestali di dimensione medio-piccole e può svolgere il ruolo di stepping stone, incrementando la connettività del territorio rurale. | <b>Soggetti coinvolti</b>        | Aziende agricole<br>Comune di Curtatone<br>Provincia di Mantova   | <b>Suoli (UC)</b>           | (651) ZUC1/VOL1<br>(648) LGH1 |
| <b>Criticità</b>            | La quasi totale assenza di boschi rende questo corridoio poco idoneo a supportare le dinamiche dispersive e le funzioni ecologiche delle specie legate a questi ambienti. Più in generale la presenza di una agricoltura intensiva e di un territorio fortemente impoverito, riduce significativamente la funzionalità ecologica del corridoio.  | <b>Impegno economico stimato</b> | Imboschimento di terreni agricoli: € 20.000,00  | <b>Capacità d'uso (LCC)</b> | II w<br>II s                  |
|                             |  |                                  |   | <b>Priorità</b>             | IV                            |



# CARATTERI DEL SISTEMA RURALE

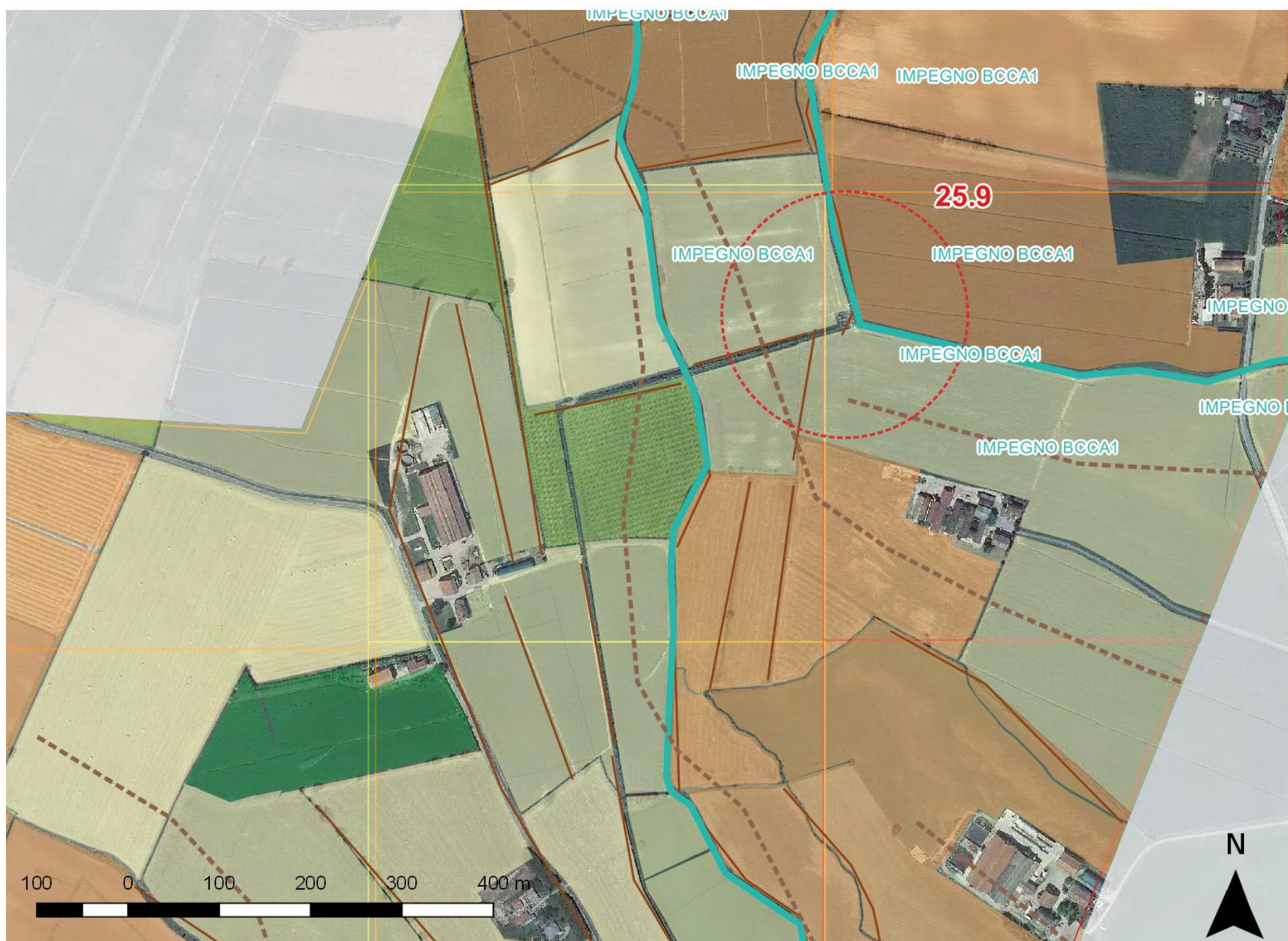

## Legenda

- Confini dei corridoi primari della RER
- Confini della Provincia di Mantova
- Reticolo idrografico di bonifica e irrigazione

## Indicatori e indici del gruppo "A - Sostenibilità aziendale"

Indice sintetico di sostenibilità aziendale (AI)

- Sostenibilità aziendale molto bassa
- bassa
- media
- alta
- molto alta

- Misura M** Indicatore "A7 - Adesione alla Misura M(1)"
- Biologico** Indicatore "A8 - Agricoltura biologica"

## Indicatori e indici del gruppo "B - Agroecosistema"

Indice sintetico di complessità dell'agroecosistema (BI)

- Complessità dell'agroecosistema molto bassa
- bassa
- media
- alta
- molto alta

- Indicatore "B3 - Boschi"
- Indicatore "B8 - Habitat prioritari"

## Indicatori del gruppo "C - Sistema fisico-naturale"

- Indicatore "C1 - corsi d'acqua con caratteri di naturalità"
- Indicatore "C2 - Dossi geomorf. e orli di scarpata fluviale"
- Indicatore "C3 - Trama agric. con caratteri storici integri"

## Indicatori del gruppo "D - Interferenze antropiche"

- Indicatore "D1 - Istituti di tutela"
- Indicatore "D3 - Margini e conuerbazioni urbane"

## Indicatori del gruppo "E - Fattibilità degli interventi"

- Indicatore "E2 - Agritursimi e altra ricettività"
- Misura M** Indicatore "E3 - Impegno BCCA 1 (2)"
- EX 214** Indicatore "E4 - Ex Misura 214(1)"

(1) Rif. PSR 2007-2013  
(2) Rif. Condizionalità di cui alla DGR IX/3351 del 1 aprile 2015

## Relazioni tra indici, indicatori e interventi

|              | AI | A7 | A8 | BI | B3 | B8 | C1 | C2 | C3 | D1 | D3 | E2 | E3 | E4 |
|--------------|----|----|----|----|----|----|----|----|----|----|----|----|----|----|
| Opportunità  | X  | X  | X  |    | X  | X  | X  | X  |    |    | X  |    | X  |    |
| Criticità    | X  |    |    | X  |    |    |    |    |    |    |    |    |    |    |
| Potenzialità |    | X  | X  | X  |    | X  | X  | X  | X  | X  |    | X  | X  | X  |
| Minacce      | X  |    |    |    |    |    |    |    |    |    | X  |    |    |    |

Nota: per l'elenco completo e la descrizione degli indicatori e degli indici presi in esame è possibile consultare la pubblicazione cartacea al cap. "3.3 Analisi del sistema rurale"