

Mosaico catastale

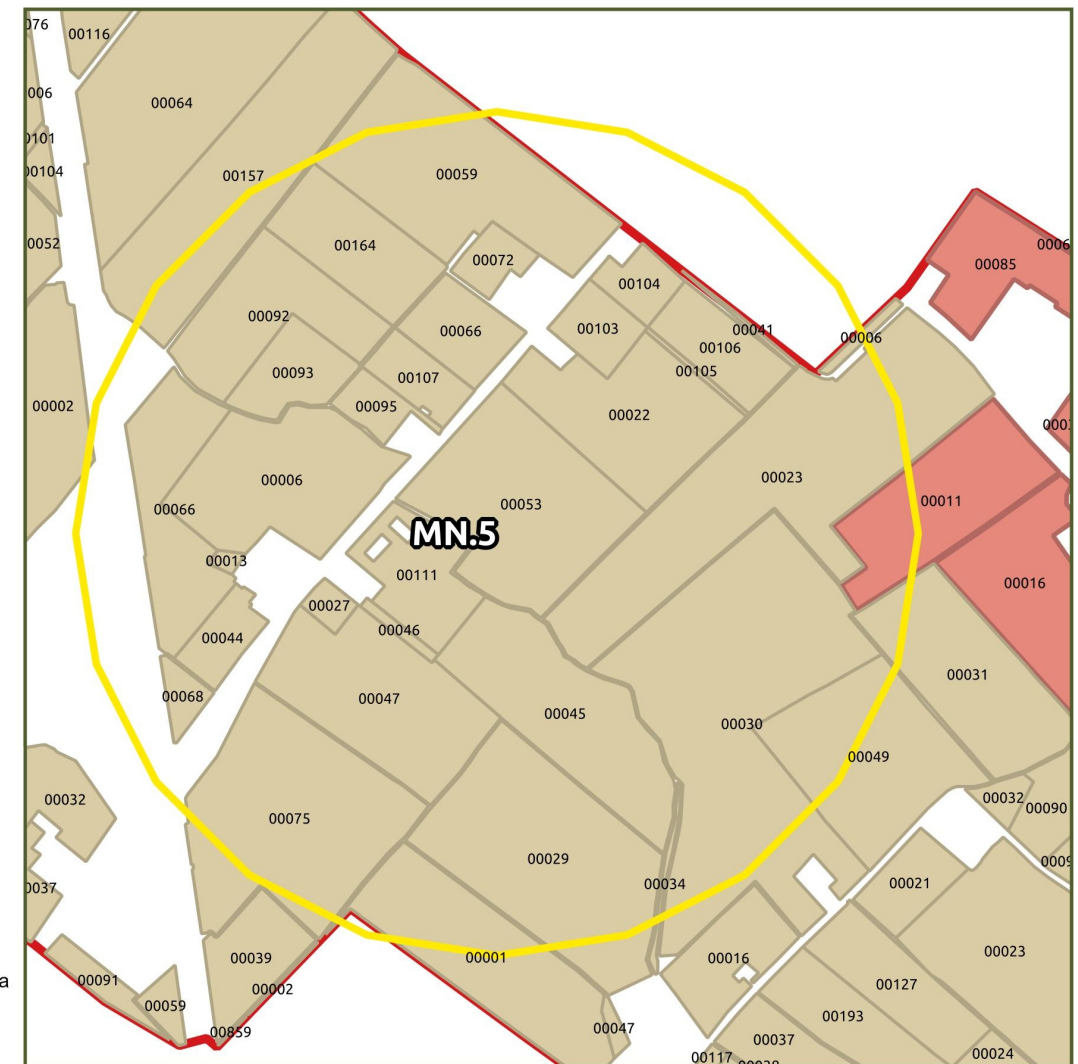

Comune	San Giorgio di Mantova	Località	Corte Cappellina	Tipologia di azione	IN – Incentivazioni
Descrizione del sito	Ambienti agricoli intensivi alternati ad incolti. Presenza di casali sparsi.	Azione/intervento	a) Incentivi per l'adozione dell'agricoltura conservativa, gli inerbimenti a scopo naturalistico e l'adozione di tecniche di sfalcio compatibili con le specie nidificanti legate agli agroecosistemi. b) Adeguamento funzionale del sottopasso del Dugale Derbasco all'intersezione con l'autostrada A22	Regione agraria	3 Pianura tra Mincio e Po
Valenza ecologica	La riduzione dello stress indotto da sfalcio e l'avvio di terreni a uso incolto può incrementare l'eterogeneità dell'area con ricadute sulla biodiversità (invertebrati, uccelli migratori, micro-mammiferi).	Soggetti coinvolti	Aziende agricole Autostrada del Brennero spa Consorzio di Bonifica Fossa di Pozzolo	Suoli (UC)	(661) DAR1, (655) SSA1 (662) COT1, (657) STR1 (653) ARO1
Criticità	L'area è sottoposta a uso agricolo intensivo che induce una semplificazione strutturale e l'impoverimento della biodiversità. E' presente anche una importante barriera infrastrutturale (autostrada A22).	Impegno economico stimato	a) Misura gestionale b) Adeguamento funzionale del sottopasso all'intersezione Derbasco – A22: € 50.000,00	Capacità d'uso (LCC)	II s, III ws III s, IV w
				Priorità (I-IV)	I

CARATTERI DEL SISTEMA RURALE

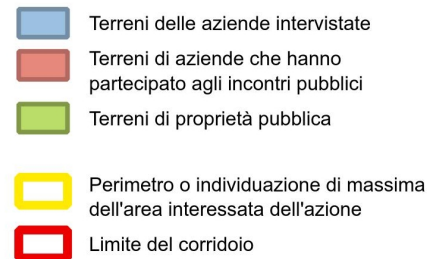
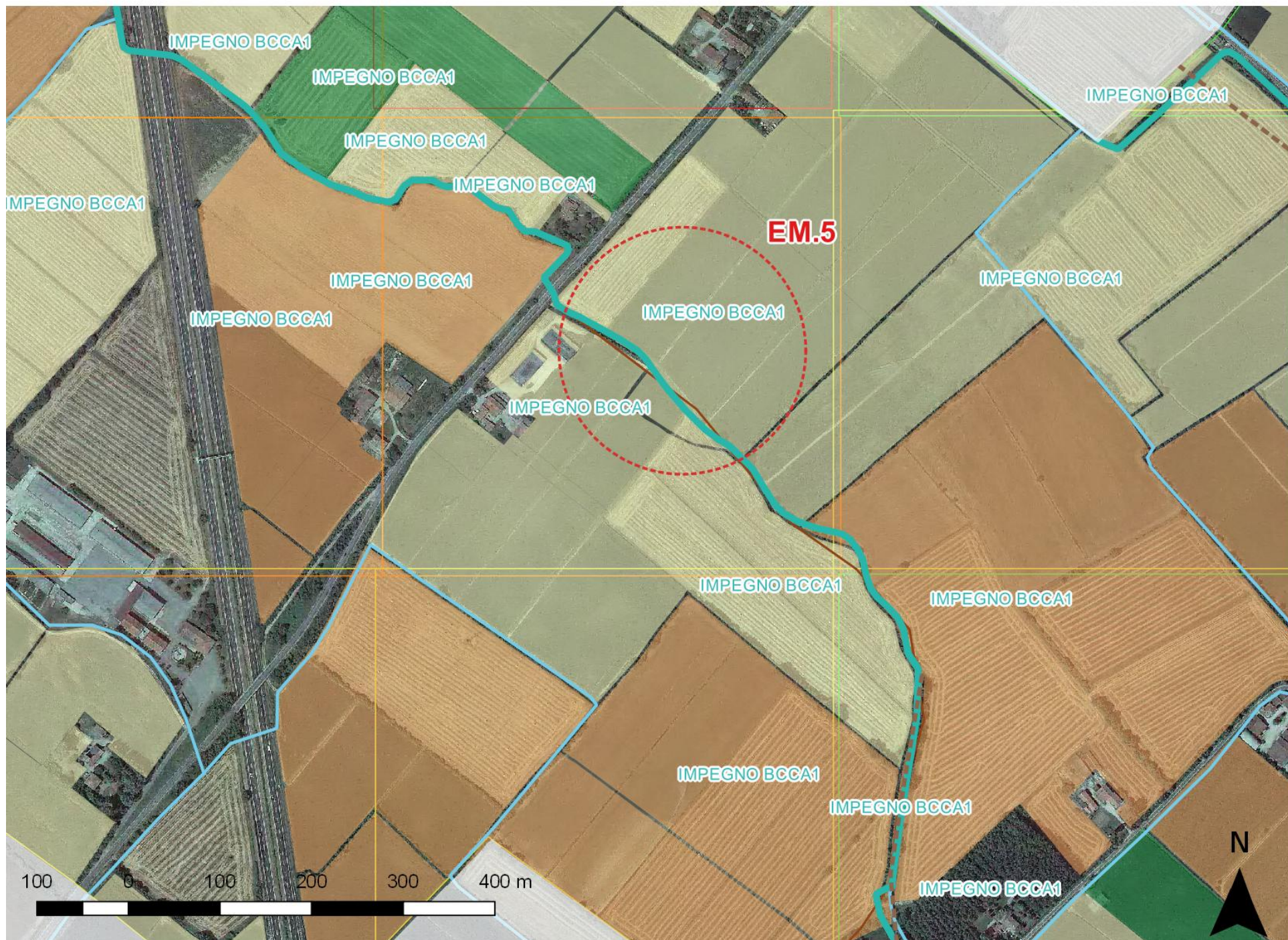

Legenda

- Confini dei corridoi primari della RER
- Confini della Provincia di Mantova
- Reticolo idrografico di bonifica e irrigazione

Indicatori e indici del gruppo "A - Sostenibilità aziendale"

Indice sintetico di sostenibilità aziendale (AI)

- Sostenibilità aziendale molto bassa
- bassa
- media
- alta
- molto alta

- Misura M** Indicatore "A7 - Adesione alla Misura M(1)"
- Biologico** Indicatore "A8 - Agricoltura biologica"

Indicatori e indici del gruppo "B - Agroecosistema"

Indice sintetico di complessità dell'agroecosistema (BI)

- Complessità dell'agroecosistema molto bassa
- bassa
- media
- alta
- molto alta

- Indicatore "B3 - Boschi"
- Indicatore "B8 - Habitat prioritari"

Indicatori del gruppo "C - Sistema fisico-naturale"

- Indicatore "C1 - corsi d'acqua con caratteri di naturalità"
- Indicatore "C2 - Dossi geomorf. e orli di scarpata fluviale"
- Indicatore "C3 - Trama agric. con caratteri storici integri"

Indicatori del gruppo "D - Interferenze antropiche"

- Indicatore "D1 - Istituti di tutela"
- Indicatore "D3 - Margini e conuerbazioni urbane"

Indicatori del gruppo "E - Fattibilità degli interventi"

- Indicatore "E2 - Agritursimi e altra ricettività"
- Misura M** Indicatore "E3 - Impegno BCCA 1 (2)"
- EX 214** Indicatore "E4 - Ex Misura 214(1)"

(1) Rif. PSR 2007-2013

(2) Rif. Condizionalità di cui alla DGR IX/3351 del 1 aprile 2015

Nota: per l'elenco completo e la descrizione degli indicatori e degli indici presi in esame è possibile consultare la pubblicazione cartacea al cap. "3.3 Analisi del sistema rurale"

Relazioni tra indici, indicatori e interventi

	AI	A7	A8	BI	B3	B8	C1	C2	C3	D1	D3	E2	E3	E4
Opportunità	X	X	X		X	X	X	X			X		X	
Criticità	X			X										
Potenzialità		X	X	X		X	X	X	X	X		X	X	X
Minacce	X										X			