



L'OLONA ENTRA IN CITTA' RICOSTRUZIONE DEL CORRIDOIO ECOLOGICO FLUVIALE NEL TESSUTO METROPOLITANO DENSO - REALIZZAZIONE

Partner di progetto:



Comune di Rho



Comune di Pregnana



LEGAMBIENTE

Con il cofinanziamento di:



fondazione
cariplo

Azione 3 - Creazione di una area umida con funzioni ecologiche

Comuni di Pregnana Milanese e Rho (MI)

PROGETTO DEFINITIVO ED ESECUTIVO

TAVOLA

E1 01.6.1

Documentazione fotografica

PROGETTO
RHO_2015

REV 01

REV 00

Dicembre 2015

EMISSIONE

R.B.

N.M.

DATA

SCOPO REVISIONE

DISEGNATO

APPROVATO

R.U.P.

PROGETTISTI

Arch. Angelo Lombardi

DIRETTORE TECNICO

Dr. Fabio Masi

ASPETTI PAESAGGISTICI

Arch. Barbara Bonadies

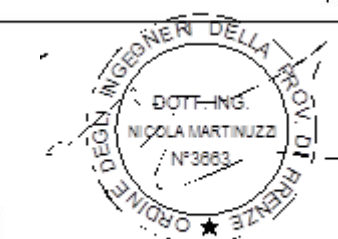

dott. ing. Nicola Martinuzzi



dott. ing. Riccardo Bresciani



IRIDRA S.r.l.

Via La Marmora, 51 50121 FIRENZE

tel. 055470729 - fax 055475593

Email: info@iridra.com - www.iridra.com



DAVO

Distretto Agricolo Valle Olona







Foto n° 1– vista aerea da Nord



Foto n° 2– vista aerea da Est

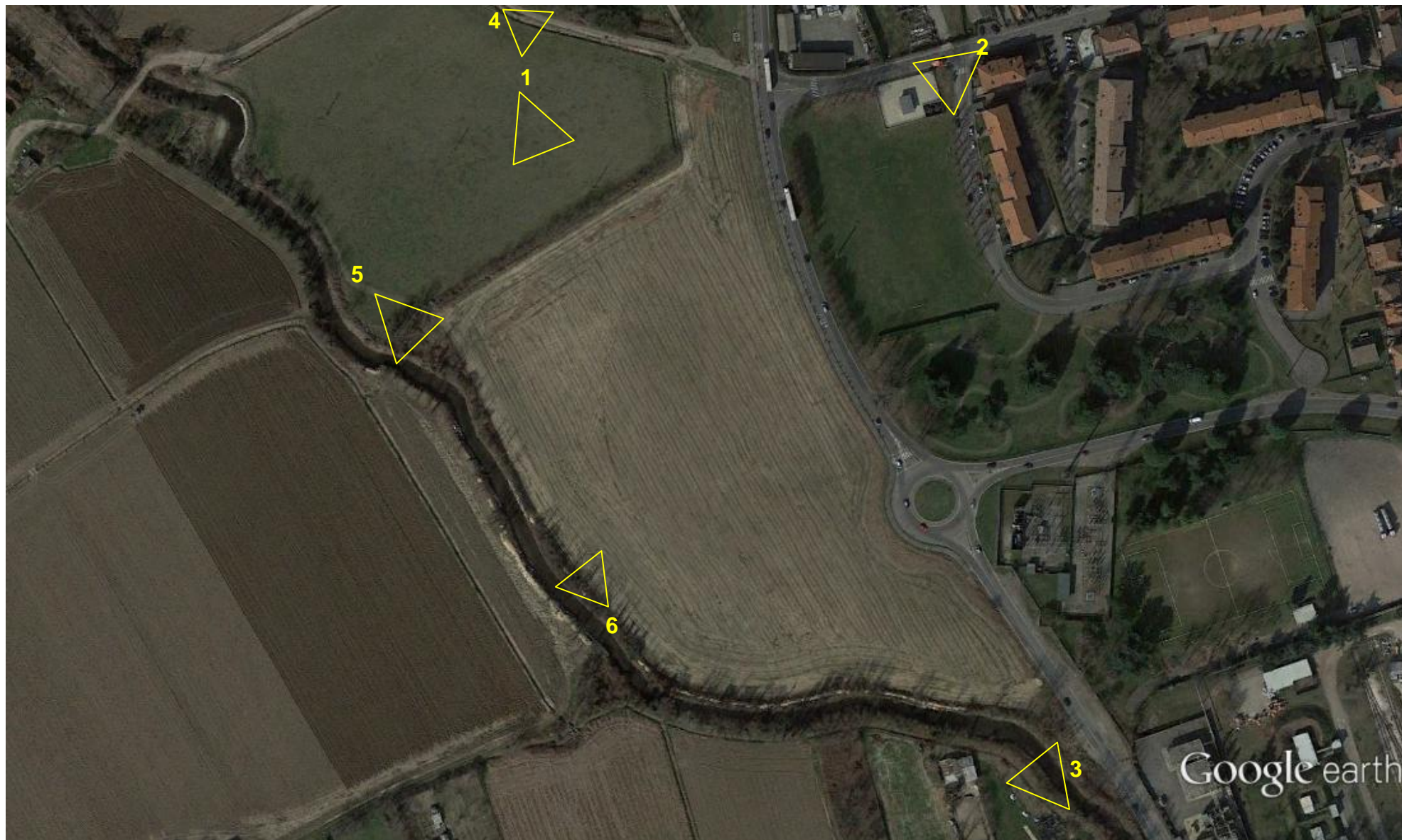

Foto n° 3– vista aerea da Sud



Foto n° 4– Canale Riale da riattivare

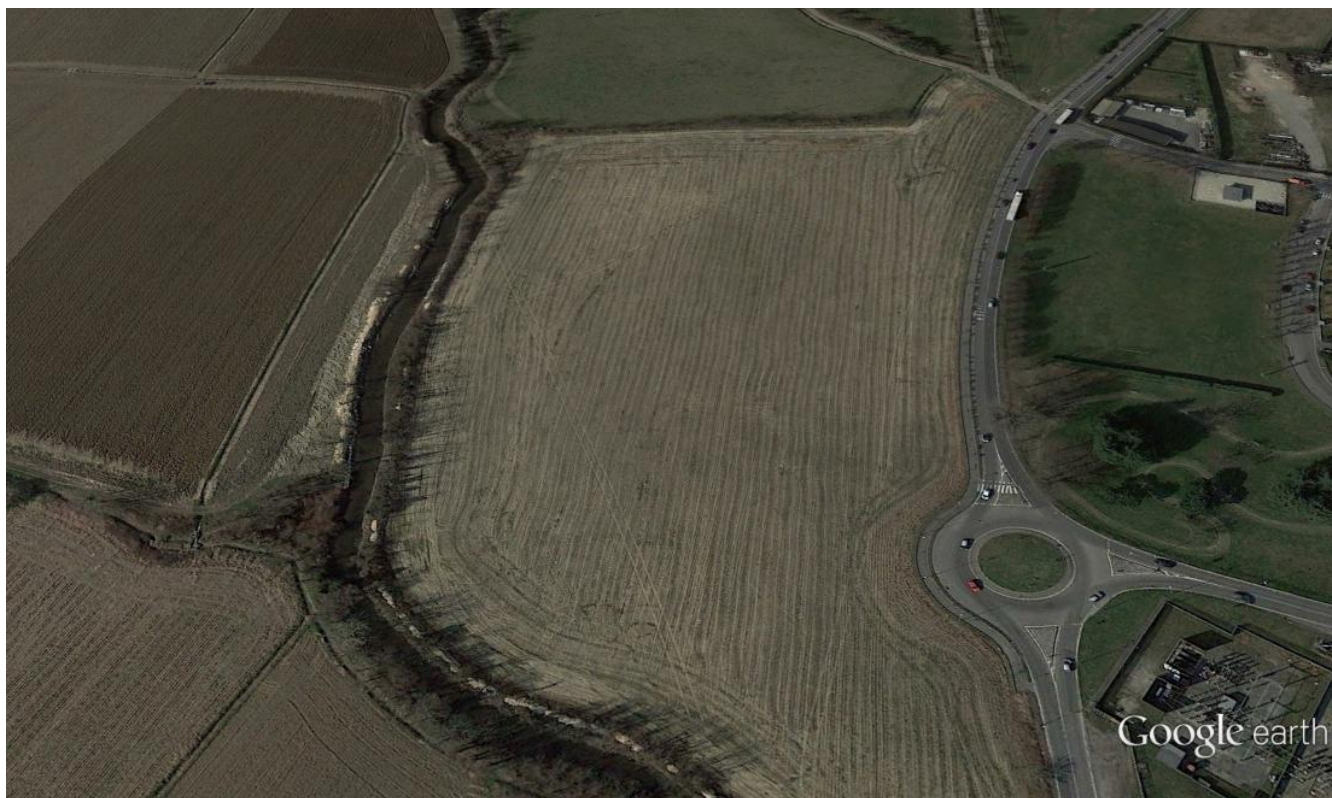

Foto n° 5– Panoramica area di intervento e Fiume Olona da monte



Foto n° 6– Panoramica area di intervento e Fiume Olona da valle



Foto n° 7 – vista aerea da Nord-Est



Foto n° 8 – vista aerea da Nord-Est - Rendering