PROGETTO LAGORA'

il Lago in Piazza

sabato 13 dicembre 2008

presso la sede della Società Canottieri di Corgeno -Vergiate (Va)

centralità di un piccolo lago prealpino nella rete ecologica naturale

Programma

Ore 10,00 **SEMINARIO PUBBLICO** di presentazione dei risultati del progetto interverranno gli amministratori dei Comuni rivieraschi e rappresentanti della Provincia di Varese, del Dipartimento di Varese di ARPA Lombardia, del Parco del Ticino e di GRAIA srl

Ore 13,00 **RINFRESCO**

Ore 14,30 Presentazione del progetto didattico ed esposizione dei pannelli realizzati dagli alunni

Ore 15,00 **GIOCHI "ECOLOGICI"** e merenda per tutti i bambini

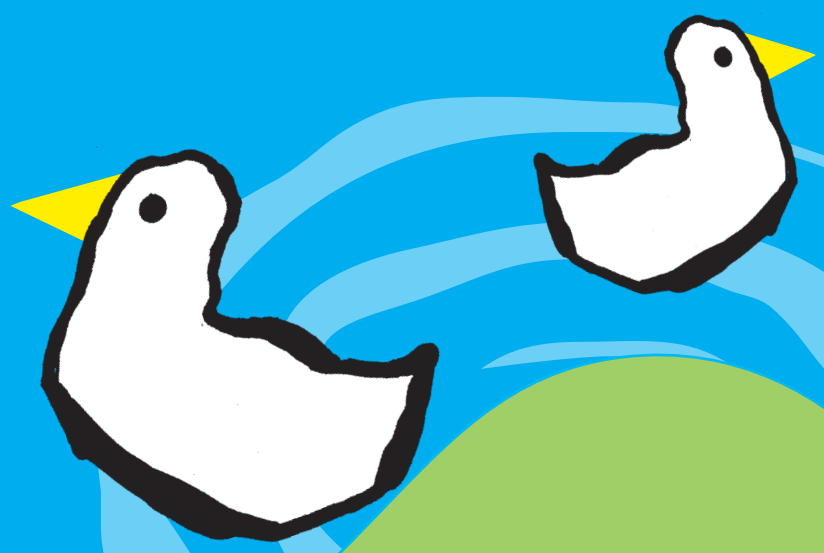

Il progetto è stato cofinanziato da

fondazione cariplo

Partner di progetto
Provincia di Varese, ARPA Dipartimento di Varese, GRAIA srl, Comune di Vergiate, Comune di Varano Borghi, Comune di Ternate, Comune di Comabbio, Comune di Mercallo

Per raggiungere la sede dell'iniziativa:
Dalla SS 33 Sempione, superare l'incrocio per Vergiate, proseguendo in direzione Sesto Calende, allo svincolo prendere la SS 629 per Luino, al primo incrocio girare a destra per Varano Borghi (via S. Rocco), entrare in Corgeno e proseguire fino alla sede della Canottieri (via Vigna 14).

Segreteria organizzativa:
Consorzio Parco Lombardo della Valle del Ticino
Telefono 02 97210235
valentina.parco@parcoticino.it

Parco Ticino

Sviluppo Sostenibile:
tutela della biodiversità e dell'ambiente,
qualità della vita