









AZIONE	TIPOLOGIA	TITOLO	AZIONE	TIPOLOGIA	TITOLO
1	IA	Interventi per incrementare l'apporto di acqua al Rio Pegorino	15	MR	Monitoraggio dei chiroteri
2	RE	Tutela della quantità e della qualità delle acque del Rio Pegorino	16	MR	Monitoraggio dei micro- e meso-mammiferi
3	MR	Monitoraggio della qualità delle acque	17	MR	Monitoraggio dei rettili presenti nel territorio del SIC per individuare eventuali interventi per la loro salvaguardia
4	MR	Catasto degli scarichi fognari puntuali e diffusi. Predisposizione di un data base delle situazioni non conformi	18	MR	Studio quali-quantitativo degli invertebrati saproxilici con particolare riferimento alle specie di interesse comunitario (<i>Luconus cervus</i> , <i>Ceramix cerdo</i> e <i>Osmoderma eremita</i>)
5	IA	Contenimento delle specie esotiche erbacee	19	MR	Monitoraggio del Gambero d'acqua dolce <i>Austropotamobius pallipes</i>
6	IA/IN	Contenimento delle specie esotiche arboree	20	MR	Monitoraggio dell'avifauna frequentante il SIC
7	IA/IN	Salvaguardia e gestione sostenibile degli habitat forestali	21	IA/PD	Percorsi ciclopedonali fruttivi
8	RE	Regolamentazione della fascia di rispetto	22	IA/PD	Fruizione facilitata per disabilità fisiche
9	IN	Buone pratiche agricole	23	RE	Regolamentazione dei percorsi
10	MR	Monitoraggio floristico-vegetazionale	24	PD	Creazione e posizionamento di cartelloni relativi ad Habitat e specie presenti nei SIC
11	MR	Monitoraggi forestali degli habitat	25	PD	Sensibilizzazione ambientale per adulti
12	IA/PD	Incremento aree di riproduzione per gli anfibi	26	IA	Analisi e censimento delle proprietà dei terreni del Sito
13	IA/PD	Individuazione delle aree vocazionali per la riproduzione e il rifugio di chiroteri e apposizione di bat box	27	IA	Creazione e aggiornamento di un geodatabase
14	MR	Monitoraggio degli anfibi			

Legenda

-  Sito di Interesse Comunitario della Valle del Rio Pegorino
-  Altri SIC
-  Reticolo idrico
-  Ambiti boscati
-  Praterie a sfalcio
-  Acqua
-  Aree di Saggio (AdS) per il monitoraggio forestale
-  Aree fruttive
-  Percorsi ciclopedonali



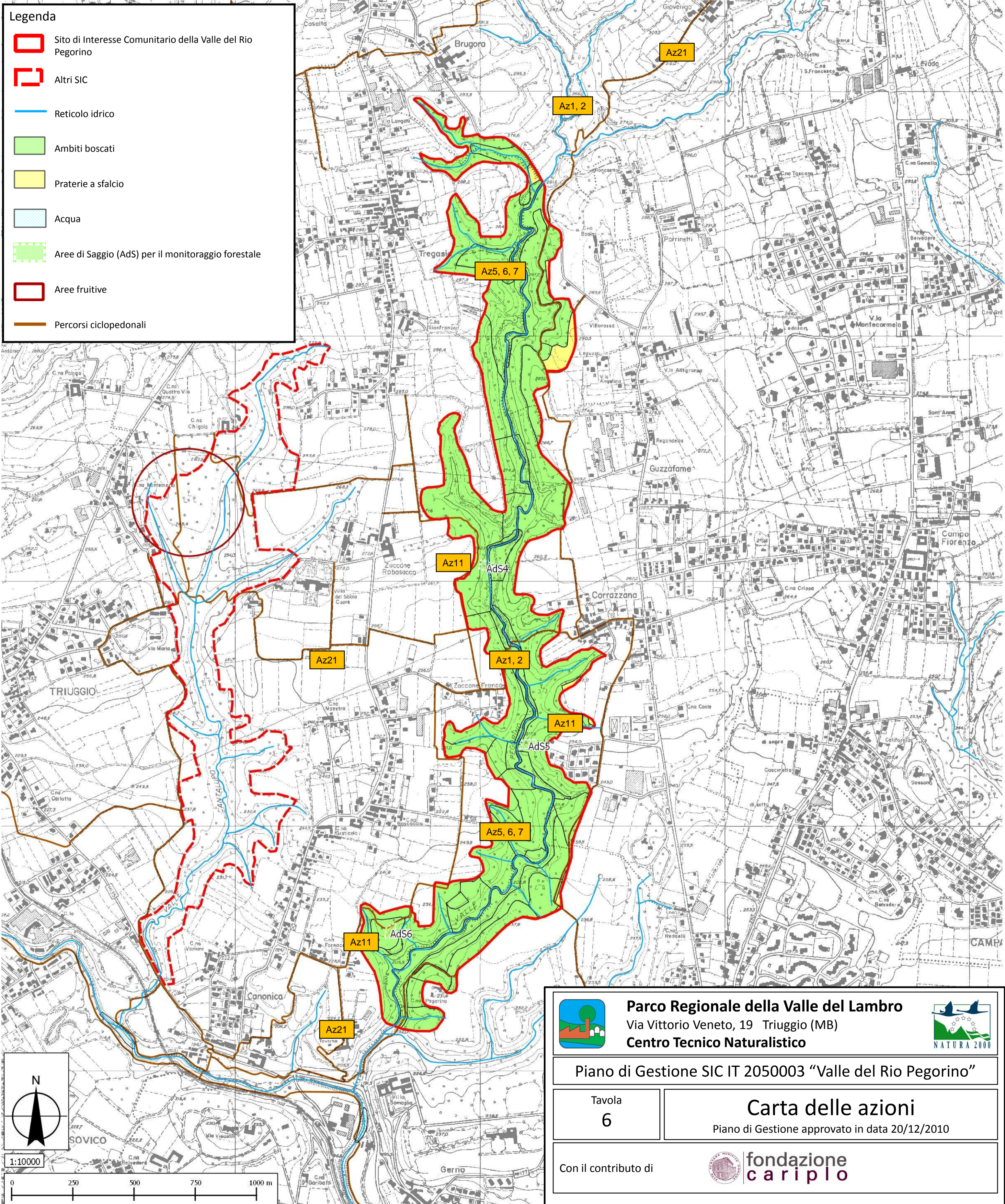

Parco Regionale della Valle del Lambro
Via Vittorio Veneto, 19 Triuggio (MB)
Centro Tecnico Naturalistico



Piano di Gestione SIC IT 2050003 "Valle del Rio Pegorino"

Tavola
6

Carta delle azioni
Piano di Gestione approvato in data 20/12/2010

Con il contributo di  **fondazione cariplo**