

SULLE RIVE DEL LAGO

Riqualificazione degli ambienti ripariali acquatici e palustri del Parco Lago Segrino

(indicati dalla normativa europea come *91E0)

Intervento di riqualificazione e potenziamento habitat *91E0 Foreste alluvionali di *Alnus glutinosa* e *Fraxinus excelsior* (*Alno-Padion*, *Alnion-incanae*, *Salicion albae*) in Comune di Eupilio – Provincia di Como per la tutela e la valorizzazione della biodiversità nei siti della Rete Natura 2000

Negli anni 2007 – 2008 il Consorzio Parco Lago Segrino, con il contributo della Fondazione Cariplo e dalla Provincia di Como, ha realizzato un progetto di riqualificazione ambientale in un'area degradata, localizzata sulla riva del lago tra l'emissario e il nucleo di Mariaga in Comune di Eupilio, nella porzione meridionale del Parco.

L'area del lago del Segrino è tutelata da un Parco Locale di Interesse Sovracomunale (D.P.G.R. 16 dicembre 1984 - n. 602/Ec) ed è stata proposta come Sito di Interesse Comunitario (SIC IT2020010) (D.g.r. 13 dicembre 2006 - n. 8/3798), parte integrante della Rete Natura 2000.

Si tratta dunque di un'area che, per ricchezza e diversità biologica, è meritevole di essere tutelata per la presenza di habitat e di specie rare e minacciate.



(foto Peverelli)

estratto da: "Carta dei sentieri", Comunità Montana Triangolo Lariano. Scala 1:8300

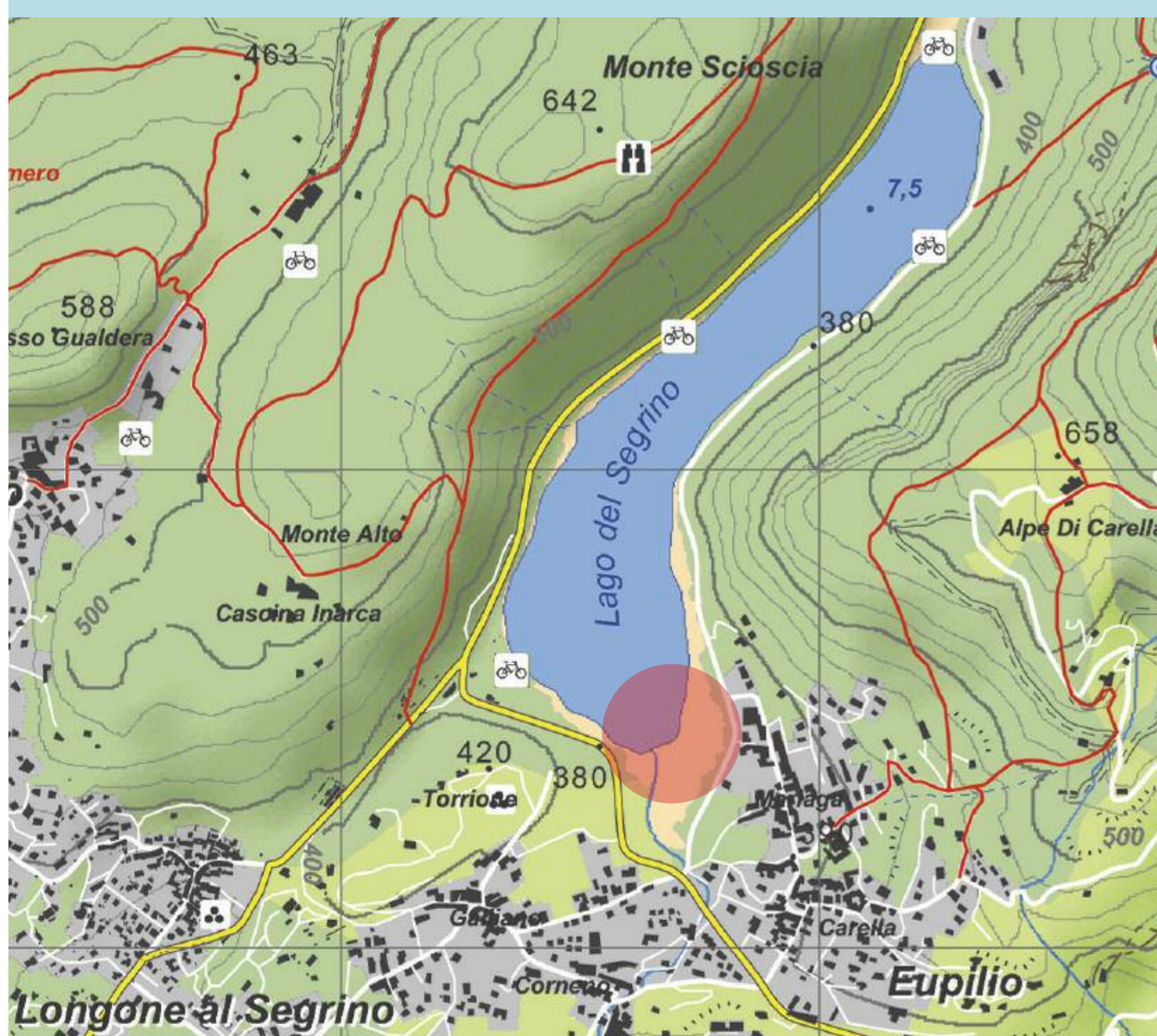

PERCHÉ QUESTO INTERVENTO

Questo intervento, che ha il fine ultimo di tutelare la biodiversità nell'area, ha come obiettivi la riqualificazione di quegli ambienti ripariali (indicati dalla normativa europea come *91E0) caratterizzati da formazioni boschive igrofile, ovvero amanti dell'umidità, con specie come l'ontano nero (*Alnus glutinosa*), il frassino maggiore (*Fraxinus excelsior*), il salice bianco (*Salix alba*) e il salicione (*Salix caprea*). Queste aree costituiscono una sorta di barriera protettiva per gli ambienti acquatico – palustri, che ospitano un gran numero di specie vegetali e animali caratteristiche. L'intervento ha permesso inoltre di migliorare la zona dal punto di vista paesaggistico, stimolando la popolazione alla conoscenza del proprio territorio e ad una sua frequentazione più attenta e rispettosa.

COSA È STATO REALIZZATO

Gli interventi hanno riguardato principalmente tre grandi ambiti:

- il mantenimento di una fascia continua di vegetazione arborea e arbustiva igrofila, con interventi per garantire le condizioni di umidità del suolo idonee per la sua crescita, la piantumazione con specie autoctone quali ontano (*Alnus glutinosa*) e salici (*Salix* spp.) e l'eliminazione delle specie alloctone, come la robinia (*Robinia pseudoacacia*) e la fitolacca americana (*Phytolacca americana*);
- la protezione degli ambienti acquatici e palustri (specchi d'acqua e fasce di canneto e magnocariceto) e delle specie caratteristiche che in essi vivono, mediante la realizzazione di una duna di terra piantumata con essenze autoctone con funzione di protezione e di mitigazione dei disturbi antropici (rumore, polvere, luce), oltre alle delimitazione dell'area con il posizionamento di una recinzione;
- la sensibilizzazione della popolazione residente e dei numerosi turisti che frequentano l'area protetta, per dare loro la possibilità di conoscere il territorio e di fruire dell'area in modo più consapevole e responsabile, attraverso la creazione di un punto attrezzato corredato da pannelli didattici.

Progettisti: Dott. Ing. Silvia Gaspani, Dott. Nat. Silvia Speciale
Ditta esecutrice: Gestione del verde – Erba (CO)

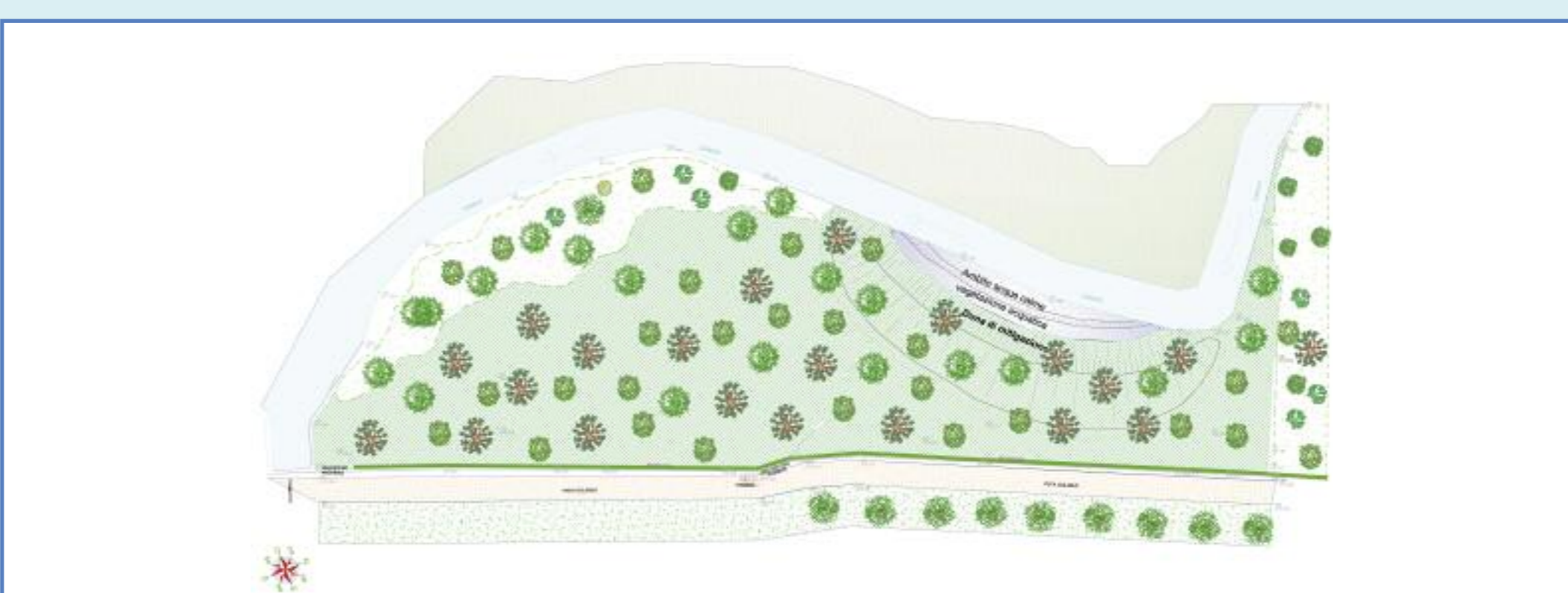

Scala grafica

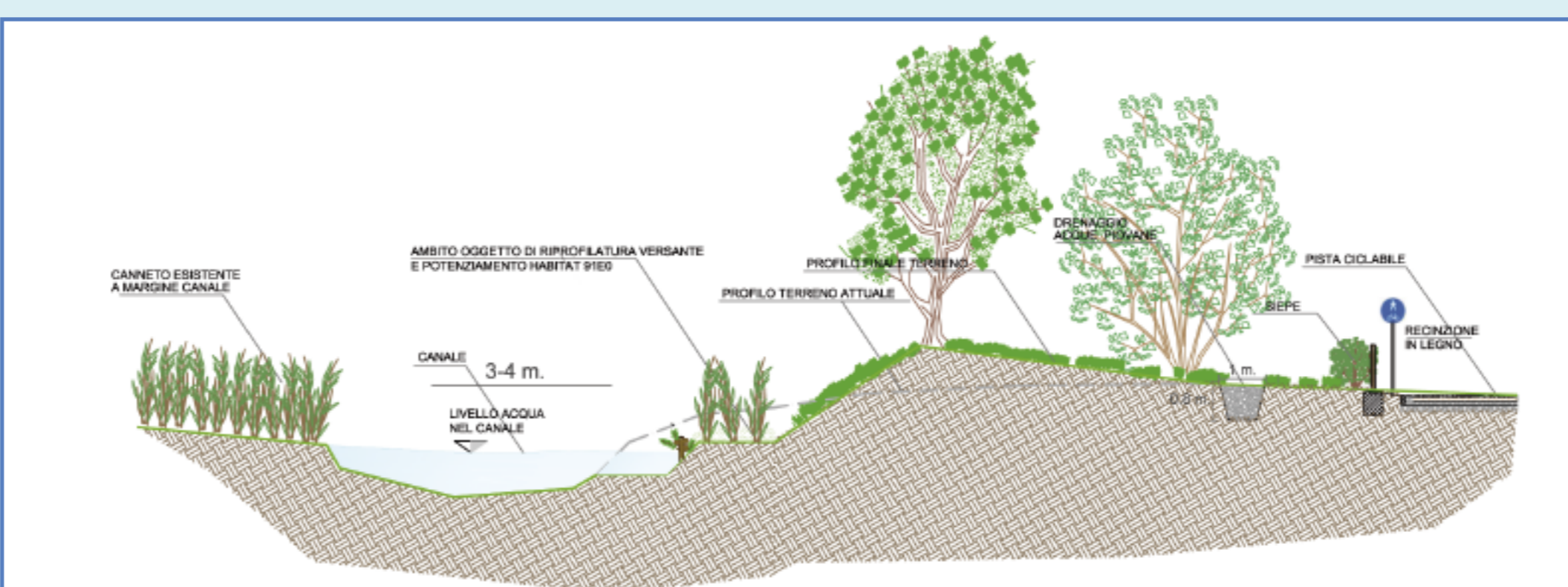

DECALOGO DEL VISITATORE

Caro visitatore, benvenuto nel Parco Lago del Segrino, un'area che per ricchezza e diversità biologica è considerata dalla Regione Lombardia e dall'Unione Europea meritevole di essere tutelata e conservata. Ti invitiamo dunque ad osservare alcune semplici regole di comportamento, certi che questo tuo impegno permetterà anche ad altri di ammirare e godere le stesse bellezze in futuro.

- Non uscire mai dai percorsi segnalati
- Non abbandonare i rifiuti a terra e nelle acque, ma riportali con te
- Puoi sostare e mangiare al sacco esclusivamente nelle aree attrezzate
- Non dare cibo alla fauna selvatica
- Non disturbare gli animali
- Evita i rumori molesti
- Tieni il tuo cane sempre al guinzaglio
- Non raccogliere fiori né parti di alberi e arbusti
- Non danneggiare la cortica erbosa
- Non accendere fuochi

Guarda, osserva, ascolta, scopri la bellezza della natura e ricorda le emozioni che ti ha trasmesso. E torna a trovarci.

NUMERI UTILI

- **Parco Lago Segrino** Via Vittorio Veneto 16, Canzo; tel. 031.672000; parcolagosegrino@hotmail.com; www.parcolagosegrino.eu
- **Centro Visitatori Parco "Dr. Elvezio Malvezzi"** Via Valassina 31, Longone al Segrino; tel. e fax 031.641525
- **Comunità Montana Triangolo Lariano** Via Vittorio Veneto 16, Canzo; tel. 031.672000; info@cmtl.it; www.triangololariano.it
- **Aquilegia Centro Benessere Lido Segrino** Via L. Panigatti 3, Eupilio; tel. 031.655160; www.lidosegrino.com; tel. 0341.350064; lidosegrino@centroginnico.com
- **Gruppo Naturalistico della Brianza ONLUS** Associazione per la Difesa della Natura in Lombardia, C. P. 28, Canzo; tel. 031.681821; gnbca@tiscali.it; www.grupponaturalisticobrianza.it
- **SOS Fauna** – Polizia locale della Provincia di Como 031.230221
- **Segnalazione incendi** 1515