

Ortofoto



Estratto CTR scala 1:20.000



Estratto di PGT: carta di piano scala 1:5.000

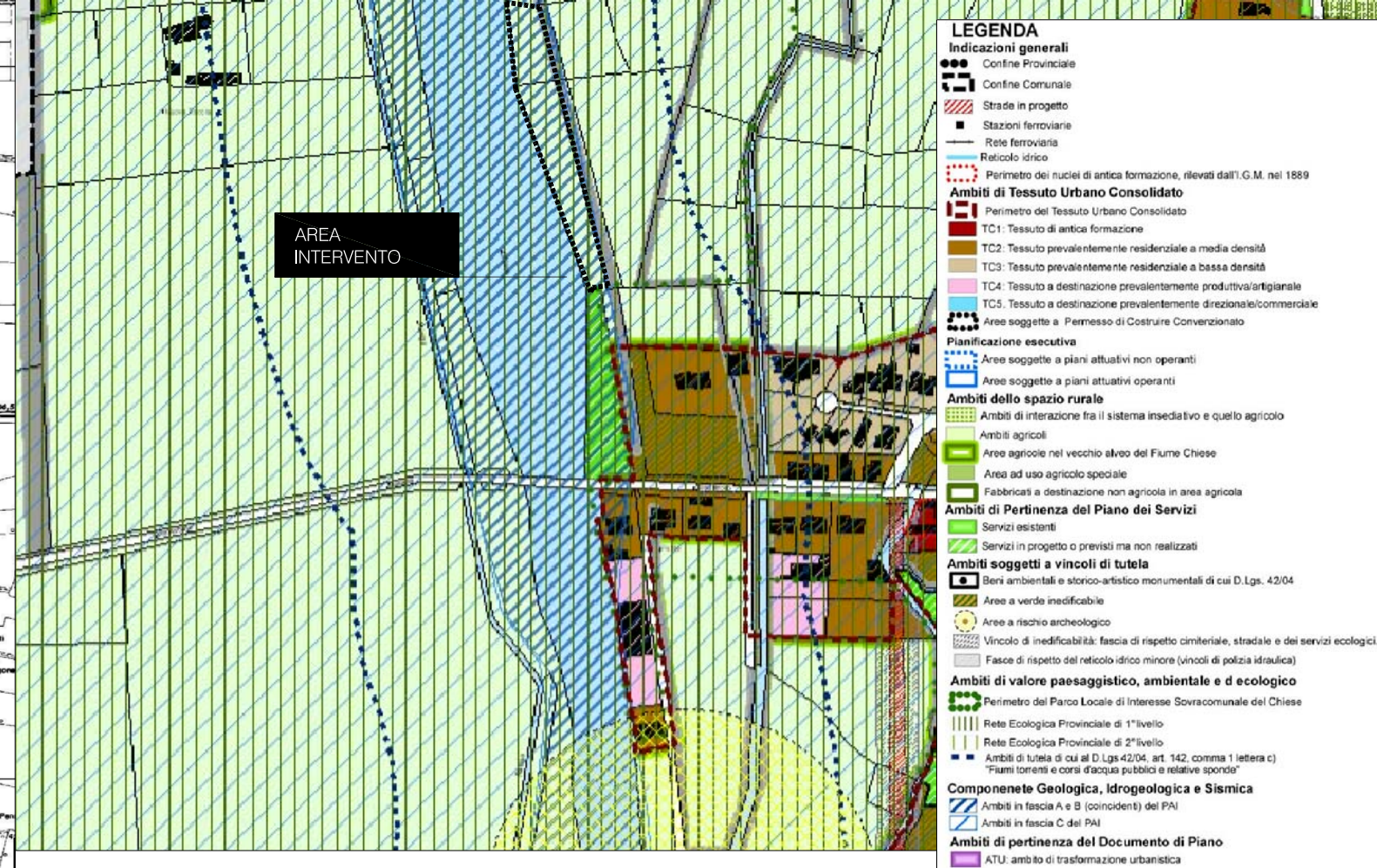

Estratto di PTCP

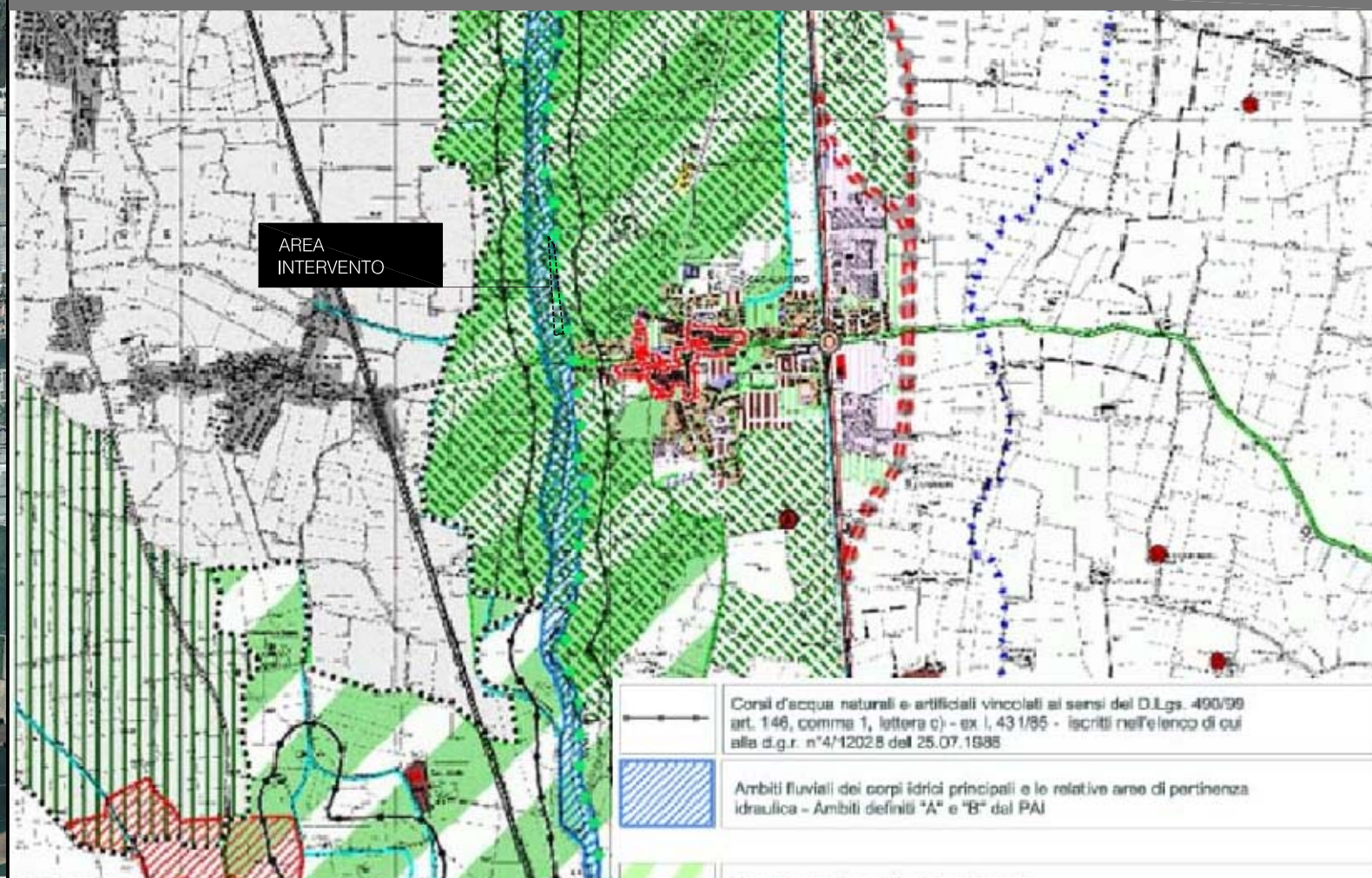

Estratto di PGT: piano dei servizi scala 1:5.000

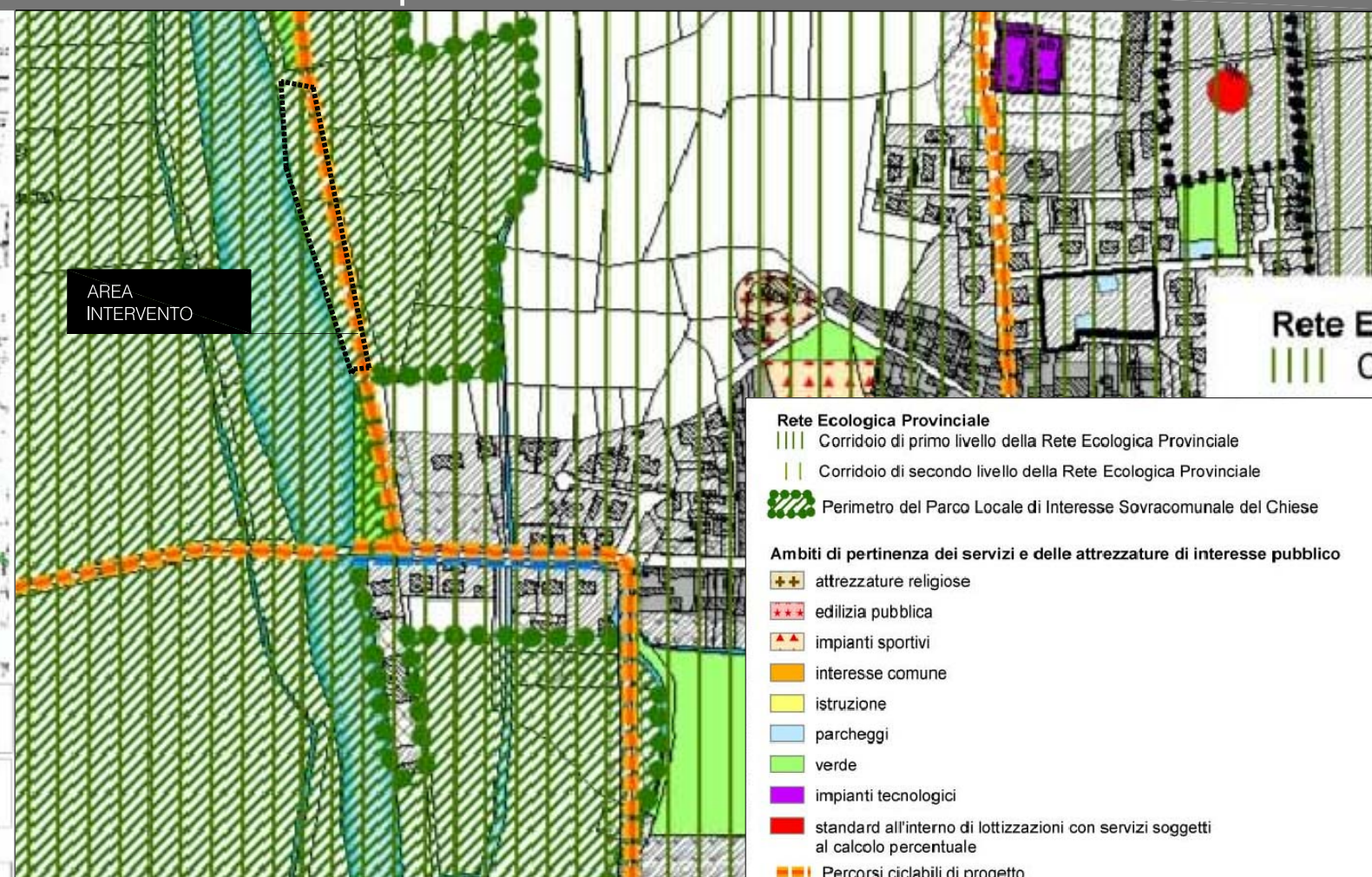

Estratto di PGT: fattibilità geologica scala 1:5.000

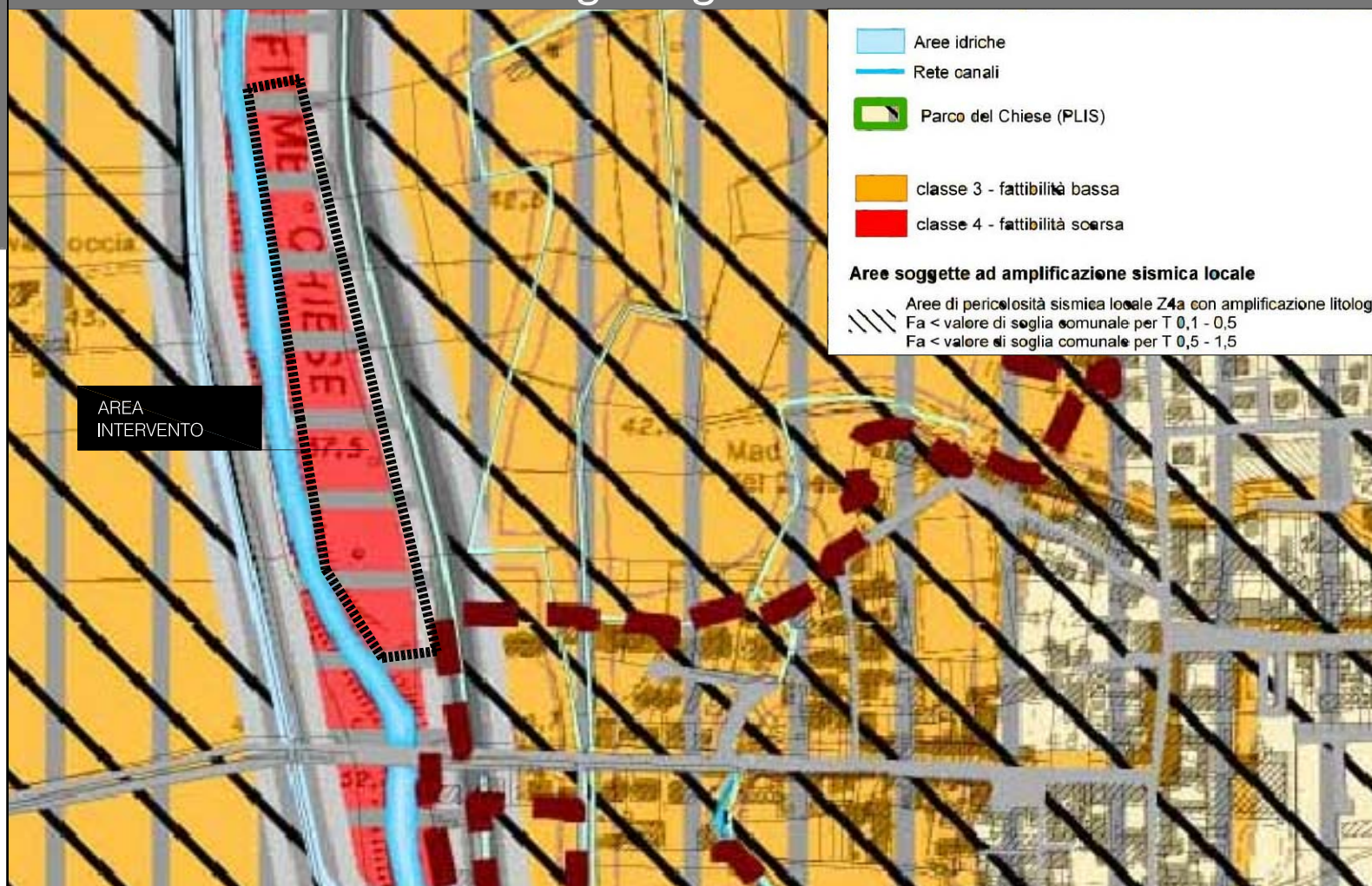

Ortofoto



Estratto di PGT: carta dei vincoli scala 1:5.000



Documentazione fotografica: stato di fatto

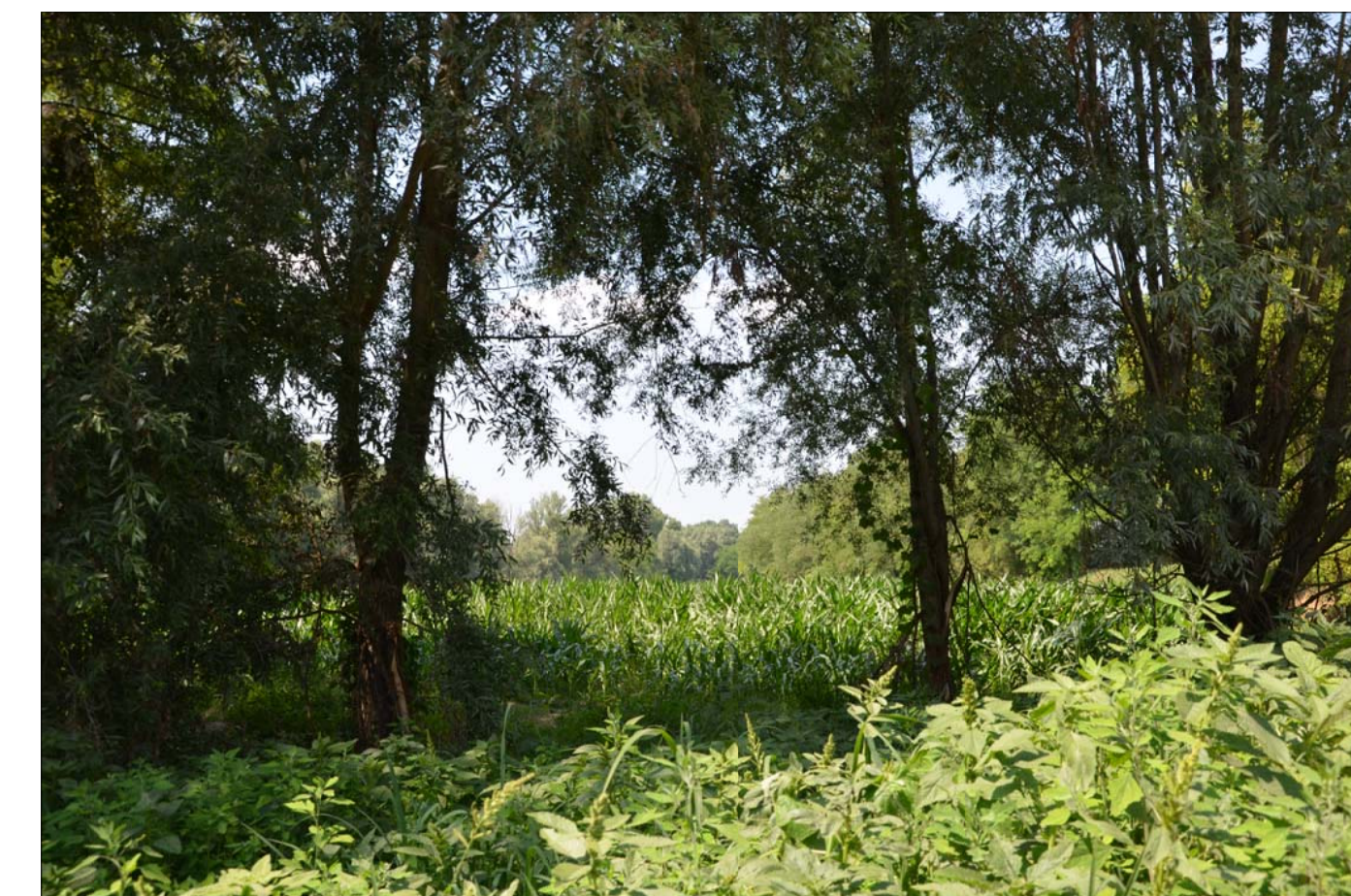

01 Vista area bosco dal saliceto

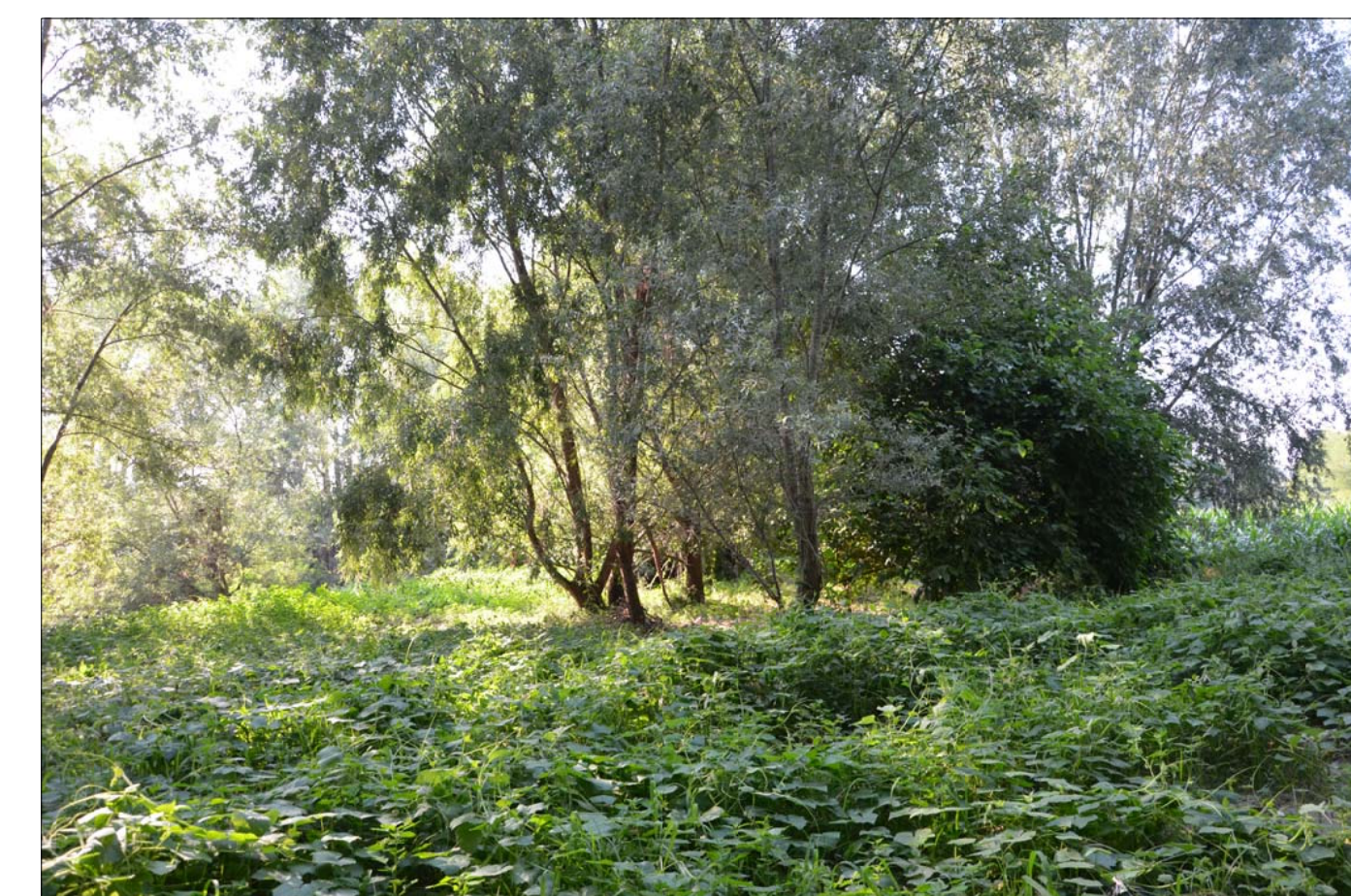

02 Vista saliceto

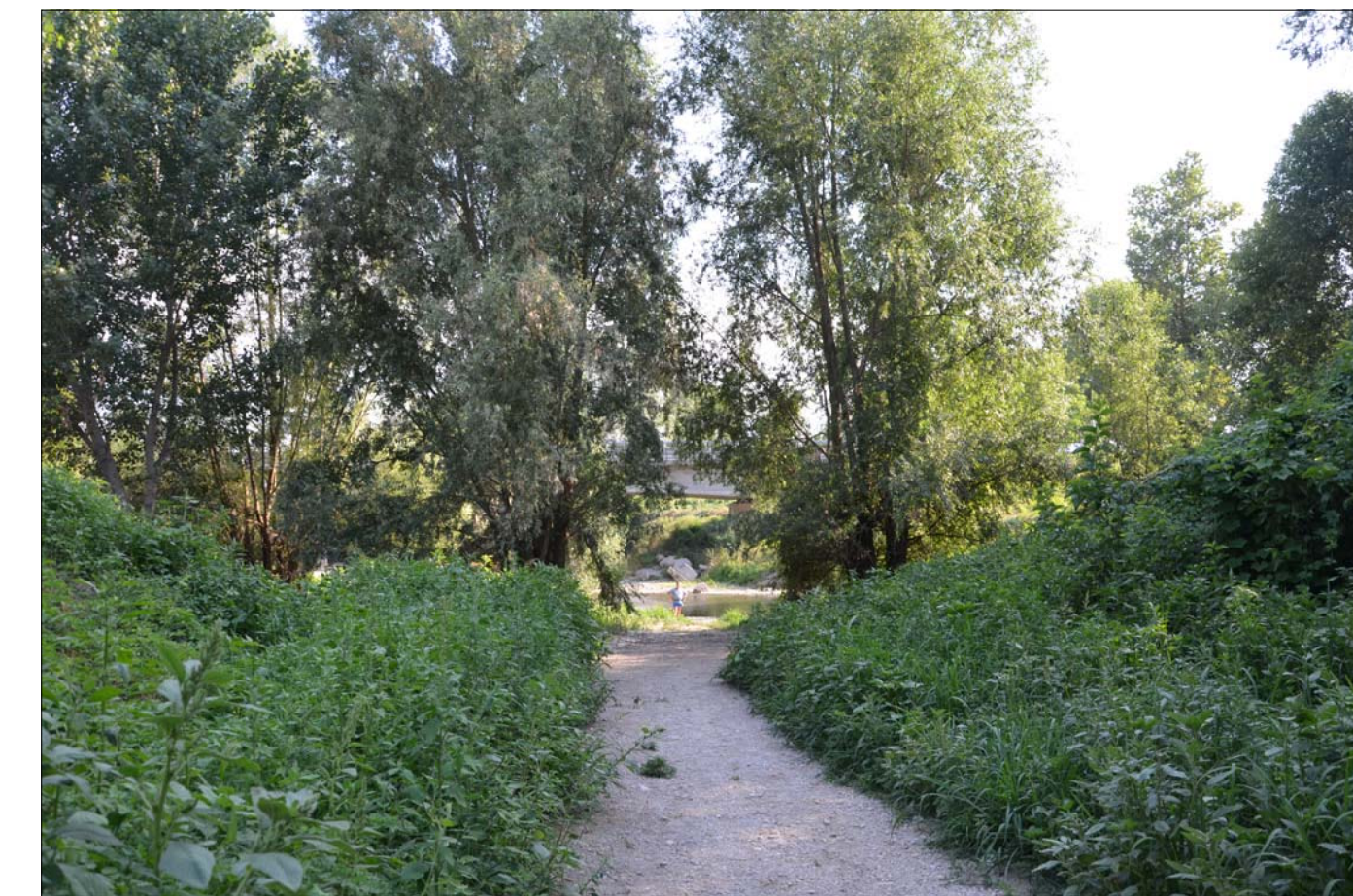

03 Sentiero esistente di accesso al fiume



04 Area nuovo bosco

ARCHIPLAN
 studio associato design e architettura
 Via Orsini 71, 46099 Mantova
 Tel. (+39) 0376 324525
 Fax (+39) 0376 324525
 web: www.archiplanstudio.com
 e: info@archiplanstudio.com

Progettista: Stefano Gorni Silvestrini architetto

COMUNE DI CASALMORO
 PROVINCIA DI MANTOVA
 REGIONE LOMBARDA

PROGETTO: Impianto di un nuovo bosco e realizzazione di opere per la difesa idraulica con strutture per la fruizione destinate al potenziamento del parco locale di interesse sovracomunale del moro

OGGETTO: Inquadramento territoriale

COMMITTENTE: Amministrazione Comunale di Casalmoro

IDENTIFICAZIONE: --

SCALA DISEGNO: VARIE

DATA: Agosto 2012

TAVOLA: D.E.2.01

VISTO IL R.U.P.:

TIMBRO E FIRMA: