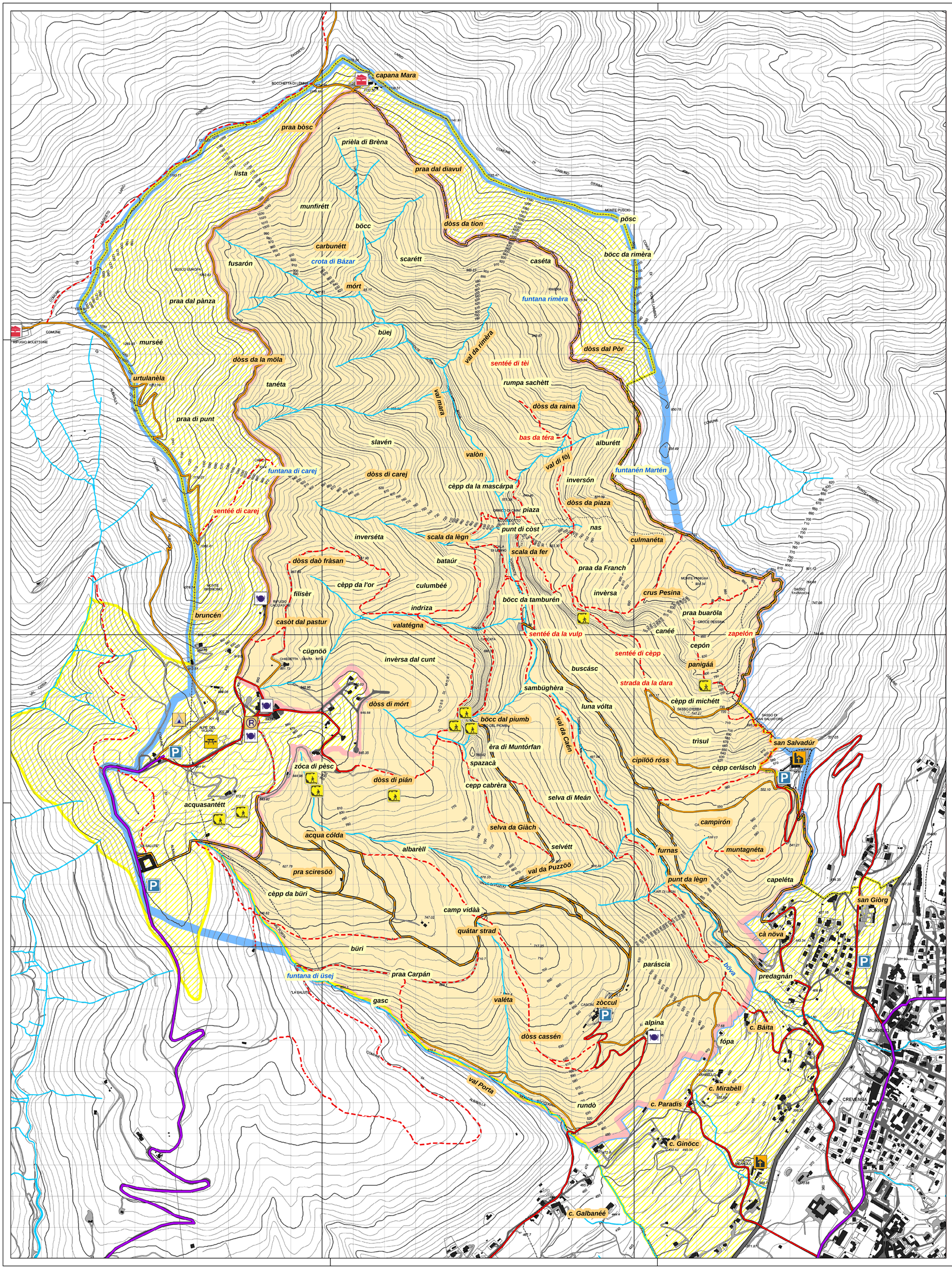

LEGENDA

- Confine Riserva Naturale Regionale Valle Bova
- Area d'indagine
- Area PSIC
- Area ad Intervento Coordinato
- Rete idrografica

Viabilità esistente e proposte migliorative

- Tangenziale
- Strade principali di accesso
- Strade secondarie di accesso carrabile
- Strade agro-silvo-pastorali
- Strade agro-silvo-pastorali da migliorare
- Sentieri principali

Punti d'interesse

- Parcheggio
- Punto di ristoro
- Rifugio
- Ricettività alberghiera
- Area attrezzata per il pic-nic
- Campeggio temporaneo
- Edificio religioso
- Grotte e cavità naturali

Toponomastica

- böcc dal piumb — Toponimi principali
- camp vidàà — Altri toponimi
- sentéé di tèi — Toponimi sentieristica
- funtana di carej — Toponimi sorgenti

N

0 125 250 500 Metri

Riserva Naturale Regionale Valle Bova
Comune di Erba

Via Crotto Rosa,1
22036 Erba (CO)
tel.: 031/615409
fax: 031/615410

riservavallebova@comune.erba.co.it - www.risevallebova.it

Comitato di Gestione - Ufficio della Riserva

PIANO DI GESTIONE DELLA RISERVA NATURALE REGIONALE VALLE BOVA

Legge Regionale 30 novembre 1983, n°86

Tav. 8	CARTA TOPONOMASTICA	
Data: agosto 2010	Carta toponomastica	Scala: 1 : 5 000
Rev.:		
Appr.:		
Comune di Erba	Studio forestale Dott. G. Gregorini	Riserva Naturale Regionale Valle Bova

Studio Tecnico Forestale
Dott.For. Gianfranco Gregorini
Via Alcide De Gasperi, n° 29 - 25047 DARFO B.T. (BS)
Tel. e fax 0364 529018 - e-mail gregofor@libero.it