

Comune	Santa Maria Maggiore
Siti RN2000	ZPS Val Formazza SIC/ZPS/Parco Nazionale della Val Grande
PRGC vigente	
Varchi	SM1

INCONTRO CON IL COMUNE

Comune di Santa Maria Maggiore – 21/12/2010

L'espansione edilizia nel tempo si è concentrata intorno ai nuclei già urbanizzati e i prossimi interventi saranno volti a completare i tessuti esistenti e a risanare le situazioni di degrado.

Le aree a valle della Statale contrassegnate con IS nel PRGC sono destinate ad impianti sportivi, ma tale previsione non viene attuata a causa del mancato accordo tra i proprietari dei fondi. Sulla parte est dell'area è stata ipotizzata la realizzazione di un campo da golf.

Sul territorio comunale è prevista una sola area produttiva, indicata in cartografia con la sigla DA1, mai attuata.

L'area contrassegnata con TAe2 è un campeggio esistente e in funzione.

La sigla AG identifica l'agriturismo esistente.

A confine con Druogno viene segnalata la presenza di una cabina di trasformazione dell'energia elettrica da 15.000 volt e un'antenna per le telecomunicazioni.

PIANIFICAZIONE IN CORSO DI ELABORAZIONE

Nessuna segnalazione.

PROGETTI IN CORSO

Nessuna segnalazione.

CARTOGRAFIA

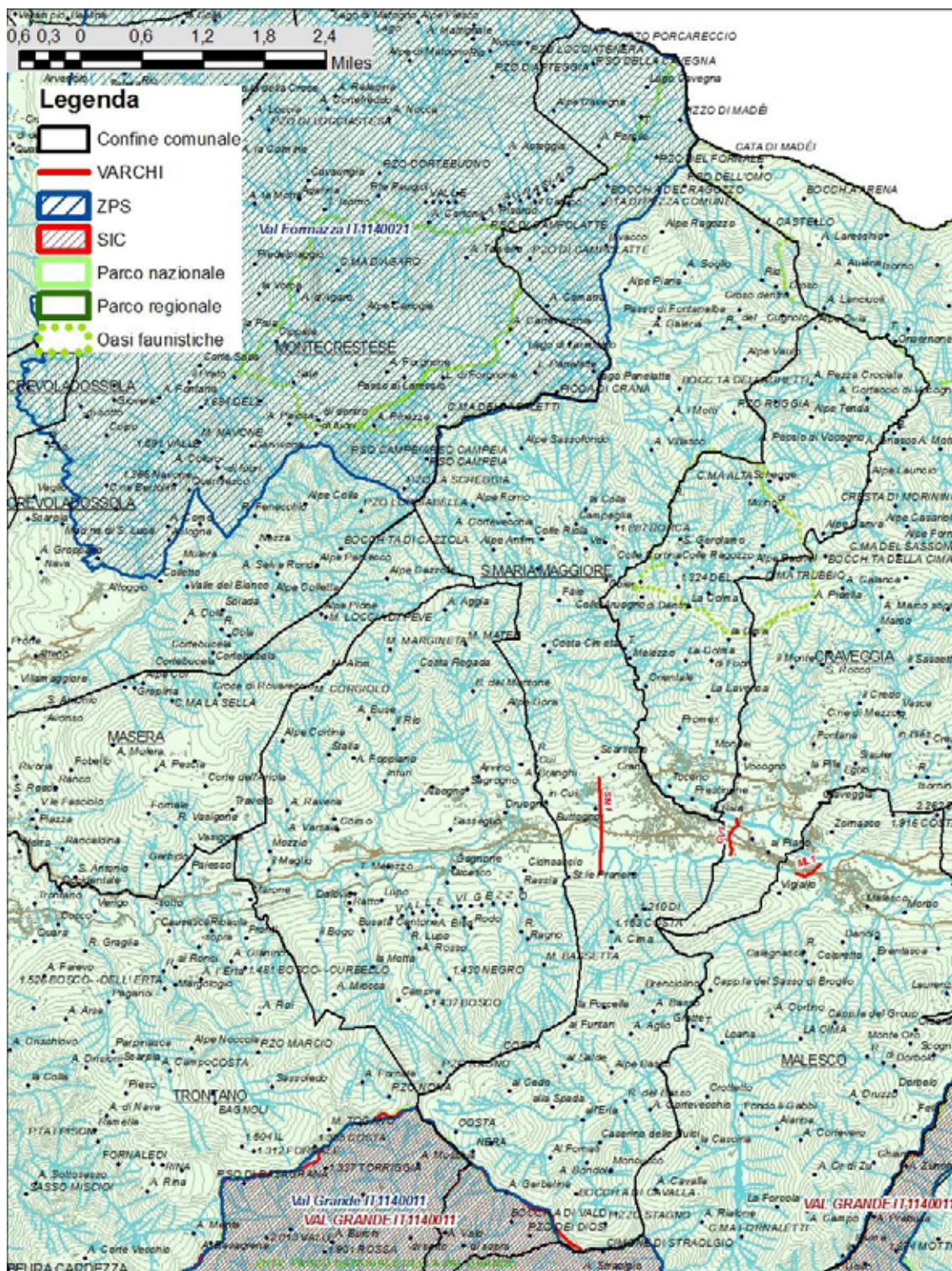

Inquadramento dei varchi sul territorio comunale

PIANIFICAZIONE VIGENTE

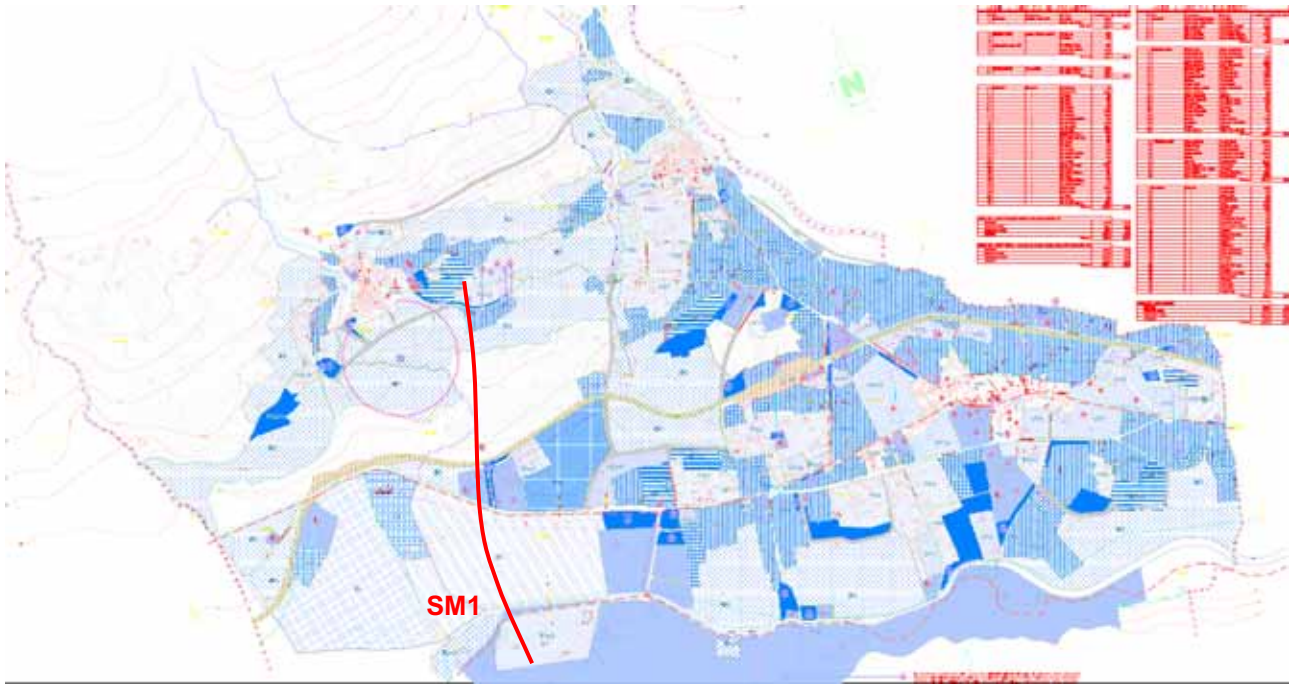

Inquadramento dei varchi sul PRGC vigente del Comune di S. Maria Maggiore

PIANIFICAZIONE IN CORSO DI ELABORAZIONE

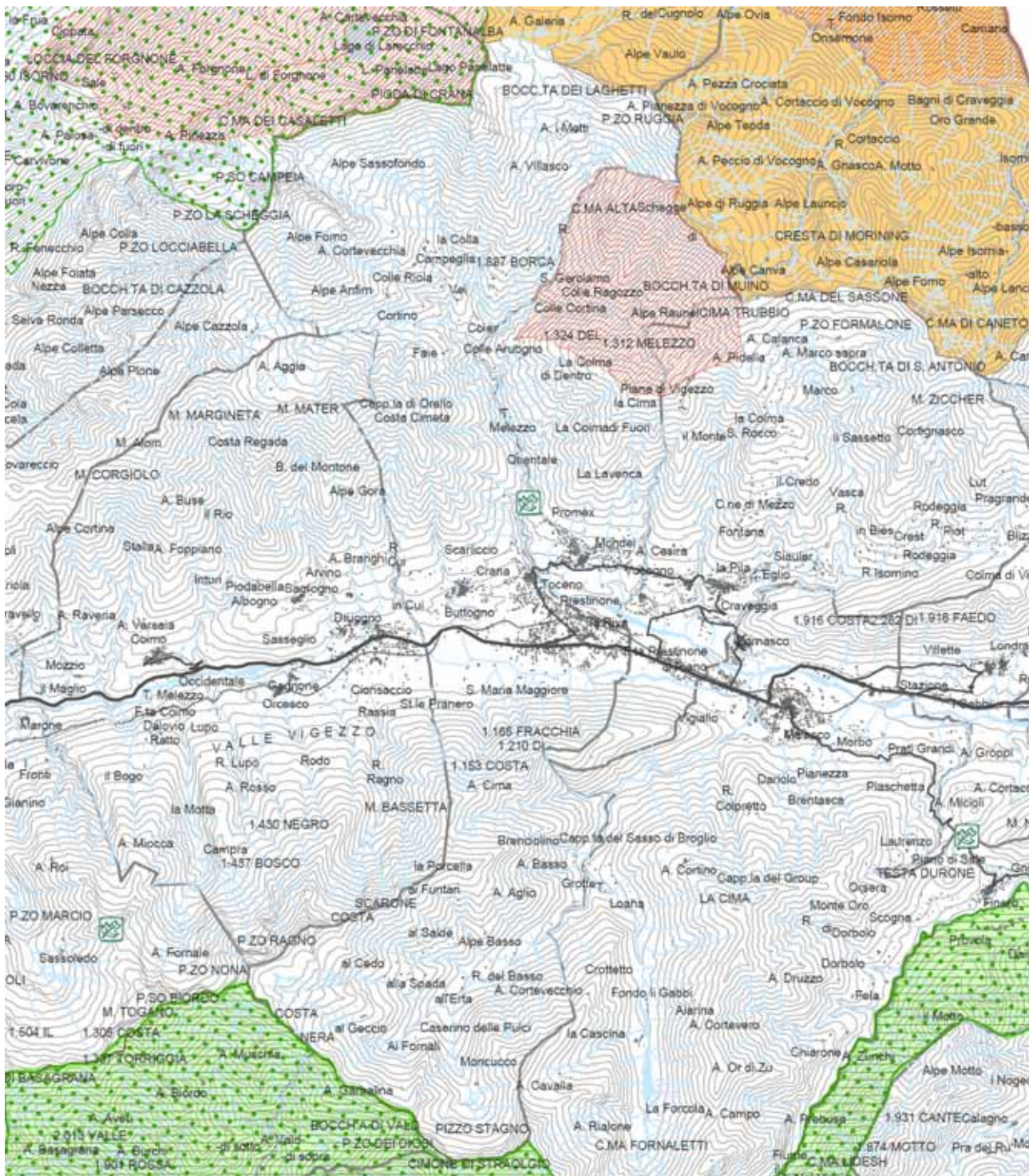







Estratto PTP adottato – Assetto della tutela naturalistica - scala 1: 50.000

PARCHI E RISERVE

-  Parco Nazionale della Val Grande
-  Parchi e Riserve Naturali Regionali
-  Zona di Salvaguardia del Parco Naturale Regionale del Veglia - Devero

AMBITI A TUTELA AMBIENTALE E NATURALISTICA

-  Biotopi e Aree di Importanza Naturalistica (AIN)
-  Siti di Importanza Comunitaria (SIC)
-  Zone di Protezione Speciale (ZPS)
-  Siti di Importanza Regionale (SIR)
-  Oasi faunistiche
-  Proposta di Parchi Provinciali

Identificativo	SM1	Denominazione	Piana di Vigizzo tra Druogno e S. Maria Maggiore
Comune/i	Santa Maria Maggiore		
Siti RN2000			
Valutazione	POSSIBILE		

DESCRIZIONE DELL'AREA

Il varco SM1 interessa la parte occidentale del territorio di Santa Maria Maggiore. Il varco collega tra loro i versanti della Val Vigizzo e il fondovalle.

Il varco attraversa il torrente Melezzo, la ferrovia Vigezzina Domodossola-Locarno e la SS 337.

PIANIFICAZIONE VIGENTE

Il varco SM1 interessa prevalentemente aree a destinazione agricola (E) e agricola di salvaguardia (ES).

Il PRGC vigente prevede la destinazione delle aree comprese tra la ferrovia e la SS 337 a servizi di interesse comune (IC) e a verde, gioco e sport (V).

Lungo la SS 337 è individuato il tracciato di una pista ciclopedonale e l'area situata a valle è destinata ad impianti sportivi (IS).

PIANIFICAZIONE IN CORSO DI ELABORAZIONE

Il varco SM1 svolge una funzione di raccordo tra le previsioni contenute nel PTP , confermandone le disposizioni.

Nel PTP le aree che definiscono il varco SM1 sono classificate come “Aree agricole ad alta potenzialità ecologica” e quelle di versante come “Unità sensibili di tipo naturale ed ecosistemico”.

Il PTP inoltre individua un “Ambito di interconnessione matrice/corridoio da creare e potenziare a fini polivalenti” in direzione nord-ovest/sud-est e un’ “Area di collegamento in ambito montano – collinare” lungo il margine inferiore le versante meridionale della Val Vigizzo.

PROGETTI IN CORSO

Il Comune segnala che le aree a valle della Statale contrassegnate con (IS) nel PRGC sono destinate ad impianti sportivi, ma tale previsione non è ancora stata attuata a causa del mancato accordo tra i proprietari dei fondi. Sulla parte est dell'area è stata ipotizzata la realizzazione di un campo da golf.

MINACCE

L'attuazione delle previsioni urbanistiche relative alla realizzazione degli impianti sportivi (IS) e della pista ciclopedonale potrebbe inserire nel varco elementi di frammentazione come recinzioni e manufatti fissi.

INDICAZIONI

Mantenimento delle attuali destinazioni agricole e mantenimento del canale di permeabilità in fase di attuazione delle previsioni urbanistiche IS e della pista ciclopedonale.

E' opportuno che nelle aree destinate alle nuove attività sportive e ricreative vengano garantite opportune fasce a verde e quant'altro necessario a favorire la connessione ecologica attraverso il varco.

CARTOGRAFIA

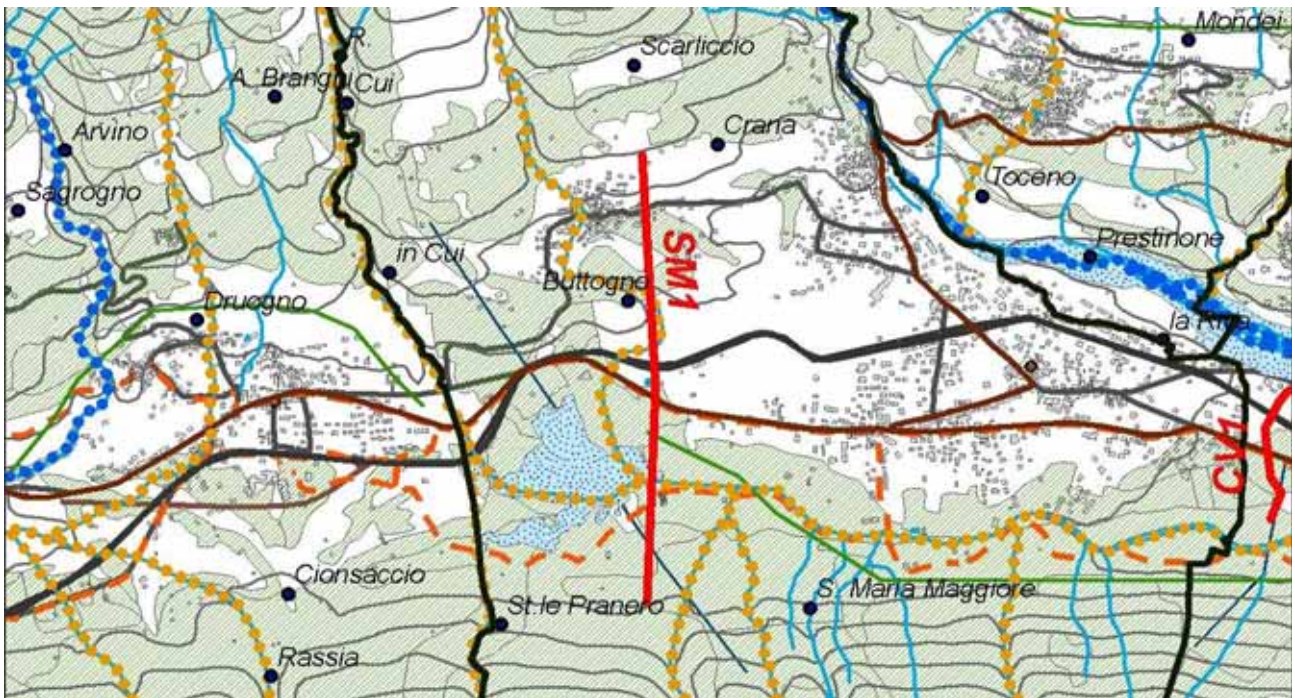

Inquadramento del varco su Carta Tecnica Regionale scala 1: 25.000

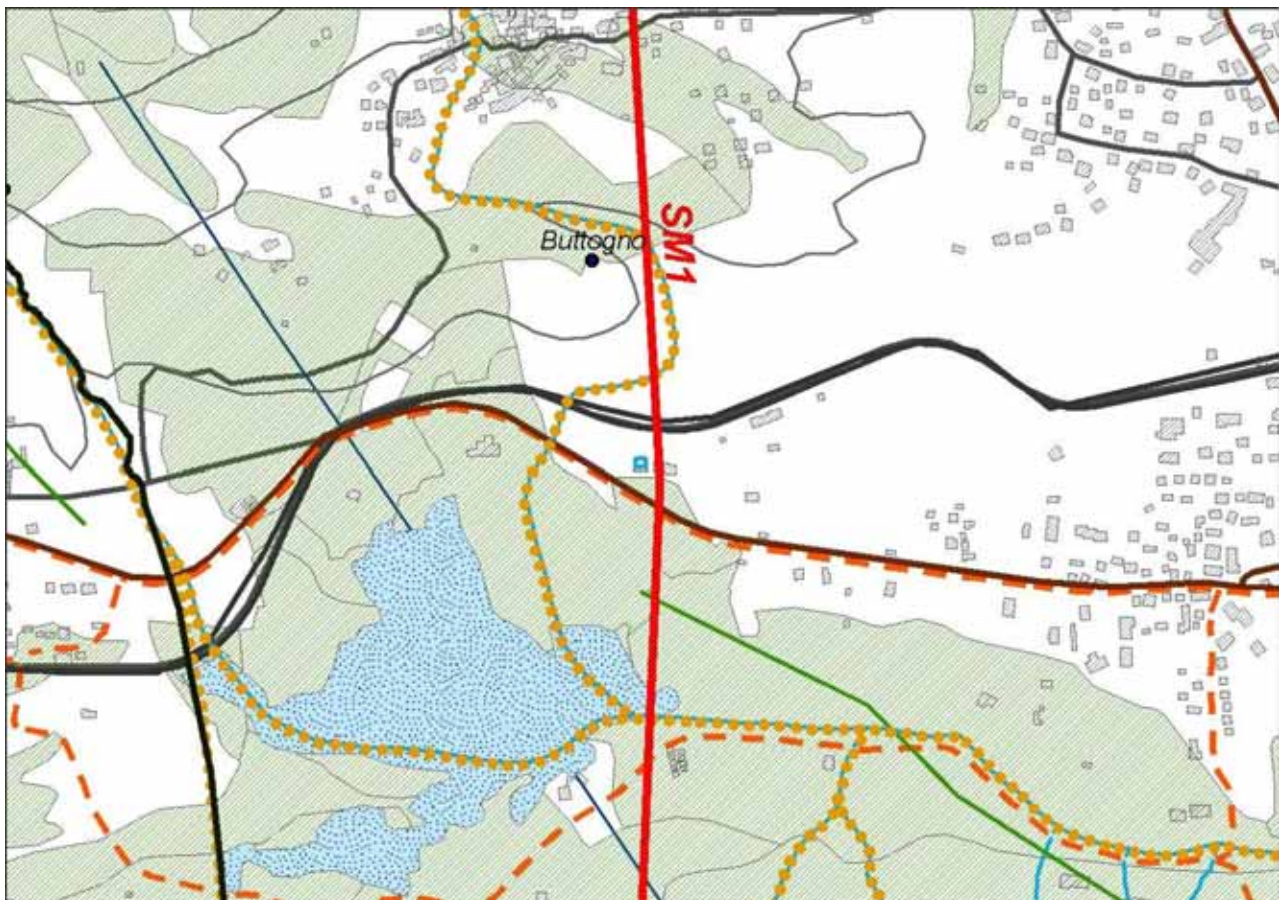

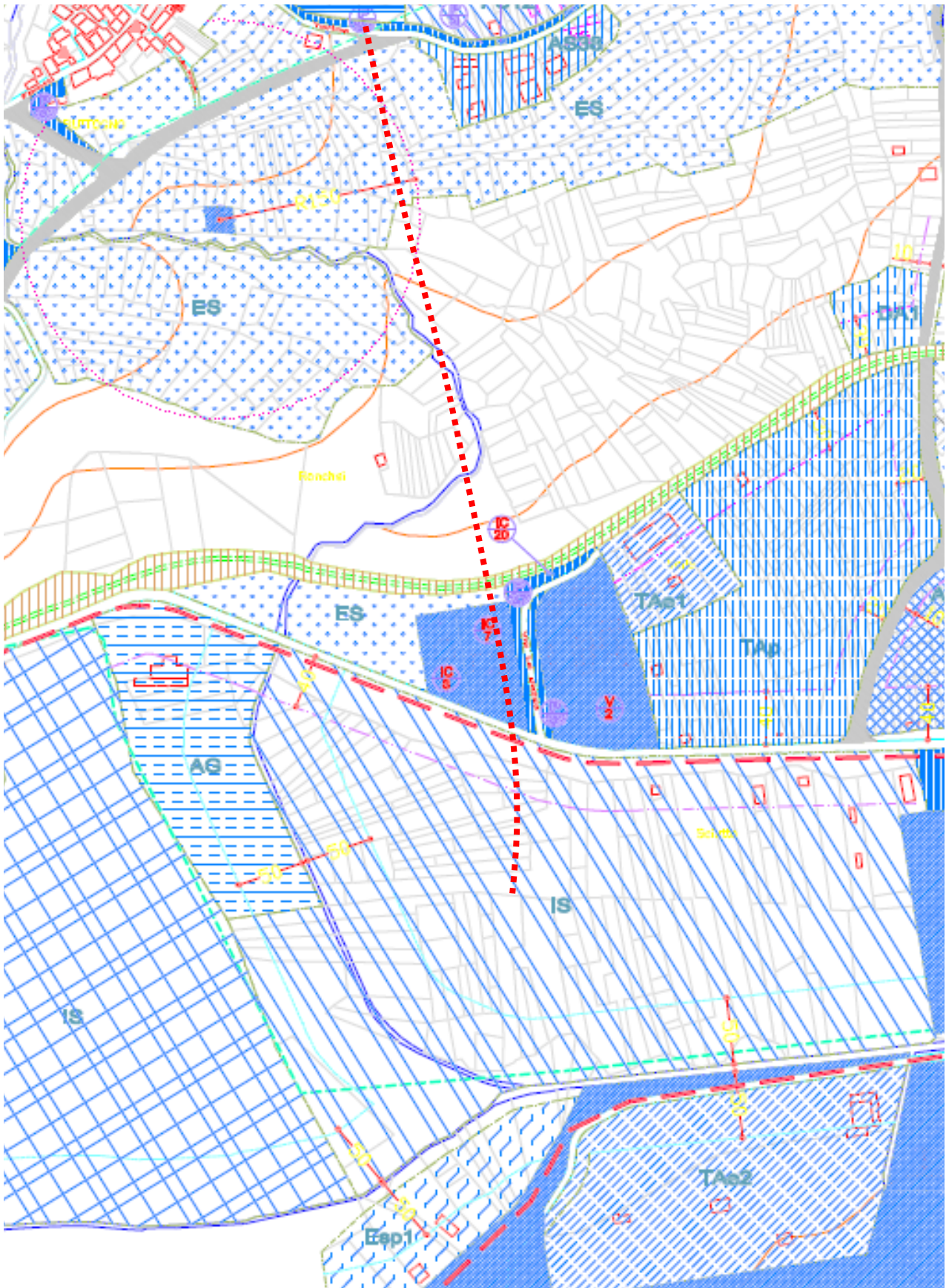

Inquadramento del varco su Carta Tecnica Regionale scala 1: 10.000

PIANIFICAZIONE VIGENTE



Estratto PRGC vigente – Comune di Santa Maria Maggiore – scala 1: 2.000 rid.

 aree a destinazione agricola: E
art.13.3 delle N.T.A.

 aree a destinazione agricola di salvaguardia: ES
art.13.3.1 delle N.T.A.

 aree agricole speciale: Esp
art.13.3.2 delle N.T.A.

 aree per turismo agricolo: AG
art.13.3.3 delle N.T.A.

 aree a destinazione alberghiera esistenti: TAE1, ..., TAE6
art.13.1.10 delle N.T.A.

 aree per impianti sportivi di nuovo impianto: IS, IS1
art. 13.1.13 - 13.1.13bis delle N.T.A.

 aree per impianti sportivi di nuovo impianto: IS
"Interventi relativi alle strutture sportive coperte"
art.13.1.13 delle N.T.A.

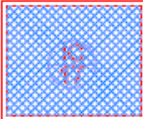
 aree a servizi esistenti

I Istruzione
IC Interesse comune
P Parcheggio
V Verde, gioco, sport

AREE E FASCE DI RISPETTO

 stradale (art. 14.1 delle N.T.A.)

 ferroviaria (art. 14.2 delle N.T.A.)

 depuratore (art. 14.4 delle N.T.A.)

 linee elettriche (art. 14.5 delle N.T.A.)

 torrenti (art. 14.8 delle N.T.A.)
(le fasce di rispetto individuate cartograficamente sono puramente indicative. La loro ampiezza e determinazione dovrà avvenire ai sensi dell'art. 14.11 delle N.T.A.)

 ferrovia (art. 14.9 delle N.T.A.)

 linee elettriche (art. 14.5 delle N.T.A.)

 piste ciclopedonali (art. 14.1 bis delle N.T.A.)

Comune	Trontano
Siti RN2000	ZPS Fiume Toce SIC Greto del torrente Toce tra Domodossola e Villadossola SIC/ZPS Parco Nazionale della Val Grande
PRGC vigente	
Varchi	TR1 – TR2

INCONTRO CON IL COMUNE

Comune di Trontano – 29/09/2010

Varco TR1: la barriera potrebbe essere una linea elettrica. Sull'area è prevista una zona commerciale.

Il Comune segnala come parte dell'area produttiva di Trontano ricada nel Sito Rete Natura 2000 e come spesso ci siano incongruenze tra la pianificazione e la tutela delle aree naturali. A questo proposito l'Ufficio Tecnico indica come la Regione abbia concesso l'autorizzazione per realizzare una centrale ad oli vegetali da circa un Megawatt nella ZPS del Fiume Toce. Inoltre, il regime variabile del Toce causa frequenti modifiche all'assetto del fondovalle rimuovendo il materiale presente sulle rive.

Varco TR2: è una briglia fatta dall'AIPO. Il Comune di Domodossola segnala che in corrispondenza del Varco TR2 quando vengono aperte le Cascate a monte si verifica l'innalzamento improvviso del livello dell'acqua a causa dell'artificializzazione dell'alveo.

Il Comune segnala come il Parco Nazionale della Valgrande gestisca direttamente gli interventi anche nelle aree del "pre-parco".

Il Comune ha chiesto la ripermimetrazione della ZPS per escludere l'area industriale.

E' stata inoltre effettuata la Valutazione di Incidenza di un progetto che prevede l'installazione di impianti fotovoltaici nella ZPS.

L'Ufficio Tecnico di Pallanzeno ricorda infine come il Toce era una volta navigabile fino al Croppo di Trontano dove ora c'è il ponte e il varco TR2.

PIANIFICAZIONE IN CORSO DI ELABORAZIONE

Nessuna segnalazione.

PROGETTI IN CORSO

Nessuna segnalazione.

CARTOGRAFIA

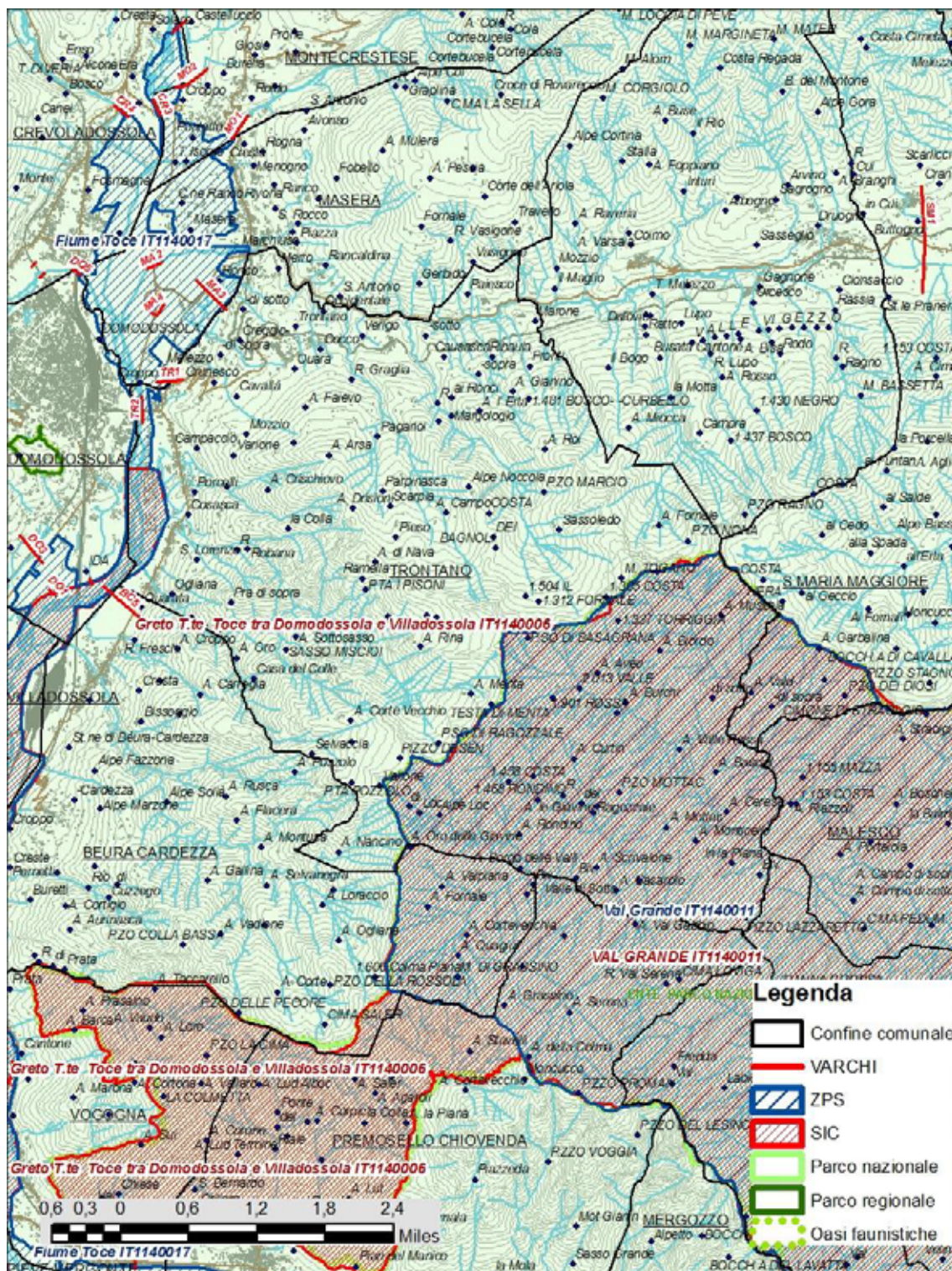

Inquadramento dei varchi sul territorio comunale

PIANIFICAZIONE VIGENTE

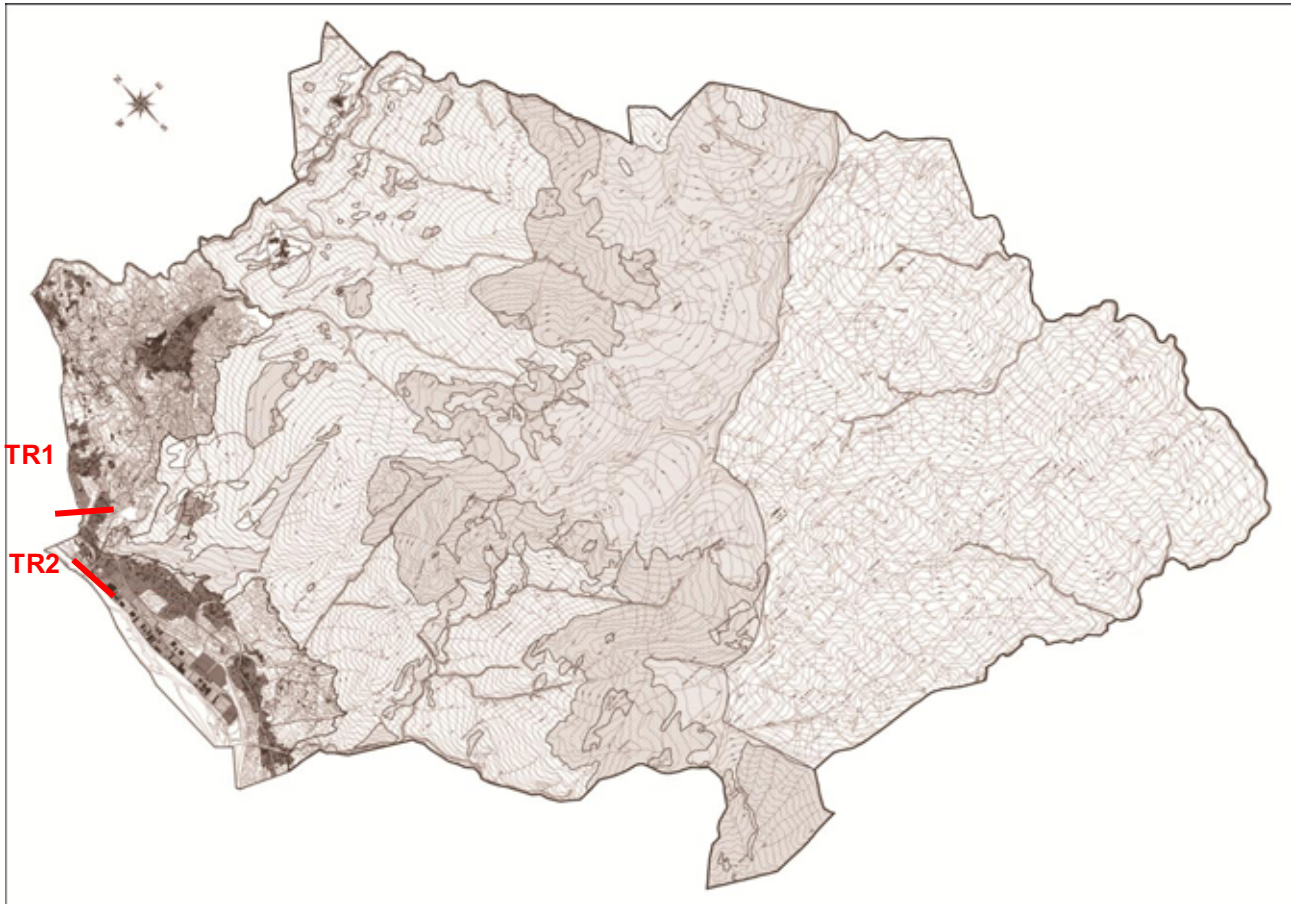

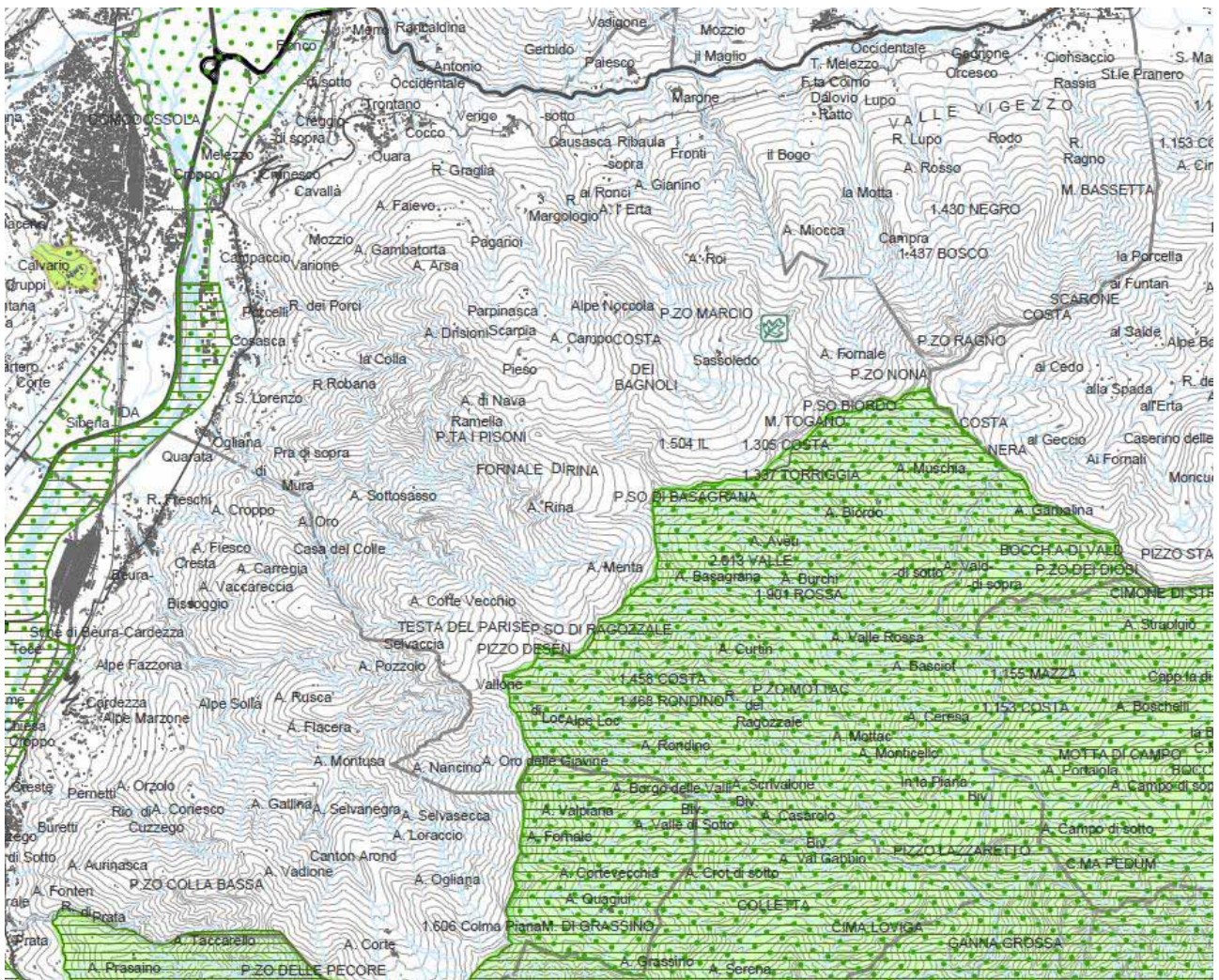

Inquadramento dei varchi sul PRGC vigente del Comune di Trontano

PIANIFICAZIONE IN CORSO DI ELABORAZIONE









Estratto PTP adottato – Assetto della tutela naturalistica - scala 1: 50.000

PARCHI E RISERVE

-  Parco Nazionale della Val Grande
-  Parchi e Riserve Naturali Regionali
-  Zona di Salvaguardia del Parco Naturale Regionale del Veglia - Devero

AMBITI A TUTELA AMBIENTALE E NATURALISTICA

-  Biotopi e Aree di Importanza Naturalistica (AIN)
-  Siti di Importanza Comunitaria (SIC)
-  Zone di Protezione Speciale (ZPS)
-  Siti di Importanza Regionale (SIR)
-  Oasi faunistiche
-  Proposta di Parchi Provinciali

Identificativo	TR1	Denominazione	
Comune/i	Trontano e Masera		
Siti RN2000	ZPS Fiume Toce		
Valutazione	CRITICO		

DESCRIZIONE DELL'AREA

Il varco TR1 corrisponde a un sottopasso esistente lungo la SP 71 al confine con il Comune di Masera in località Croppo. Il varco collega il versante boscato con la ZPS Fiume Toce ed è attraversato dalla SP 71 e dalla ferrovia Vigezzina.

PIANIFICAZIONE VIGENTE

Il PRGC del Comune di Trontano prevede la destinazione agricola e boschiva per le aree interessate dal varco. A monte del sottopasso è previsto il completamento dell'area commerciale esistente (CDA) con una nuova area commerciale (CD4).

Il PRGC del Comune di Masera prevede l'inedificabilità delle aree interessate dal varco TR1 assegnando la destinazione agricola e boschiva ad una zona sottoposta a rispetto ferroviario e degli acquedotti .

PIANIFICAZIONE IN CORSO DI ELABORAZIONE

Il PTP classifica le aree relative al varco TR1 come "Aree agro-pastorali", ad eccezione della porzione compresa fra la ferrovia e il perimetro della ZPS verso Trontano.

Le aree di versante sono definite "Unità sensibili di tipo naturale ed ecosistemico".

Il Fiume Toce è definito come "Corridoio ecologico fluviale primario".

L'area interessata dal varco appartiene alla ZPS del Fiume Toce ed è definita nel PTP all'interno della Matrice naturale primaria come "Unità sensibile con livelli diversi di tutela (aree protette, SIC, ZPS, riserve, oasi etc.)".

MINACCE

Le destinazioni urbanistiche previste dai PRGC dei Comuni di Trontano e Masera permettono di conservare il canale di permeabilità individuato dal varco TR1 in quanto conservano gli attuali usi agricoli e boschivi.

La previsione di espansione commerciale contenuta nel PRGC del Comune di Trontano restringe l'attuale possibilità di connessione, ma non ne compromette la funzionalità.

INDICAZIONI

Mantenimento degli attuali usi agricoli e boschivi e riduzione della zona commerciale prevista dal PRGC vigente a favore del varco al fine di evitare un'ulteriore erosione delle aree inedificate.

CARTOGRAFIA

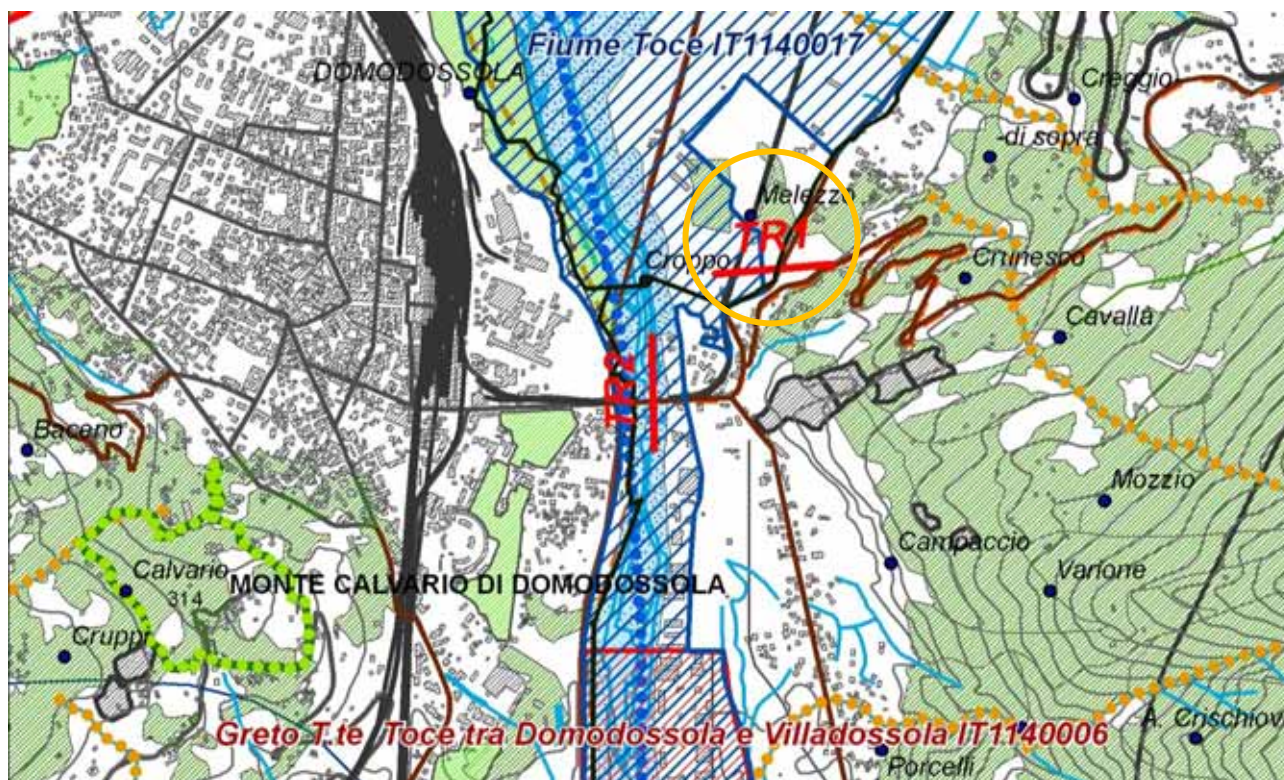

Inquadramento del varco su Carta Tecnica Regionale scala 1:25.000

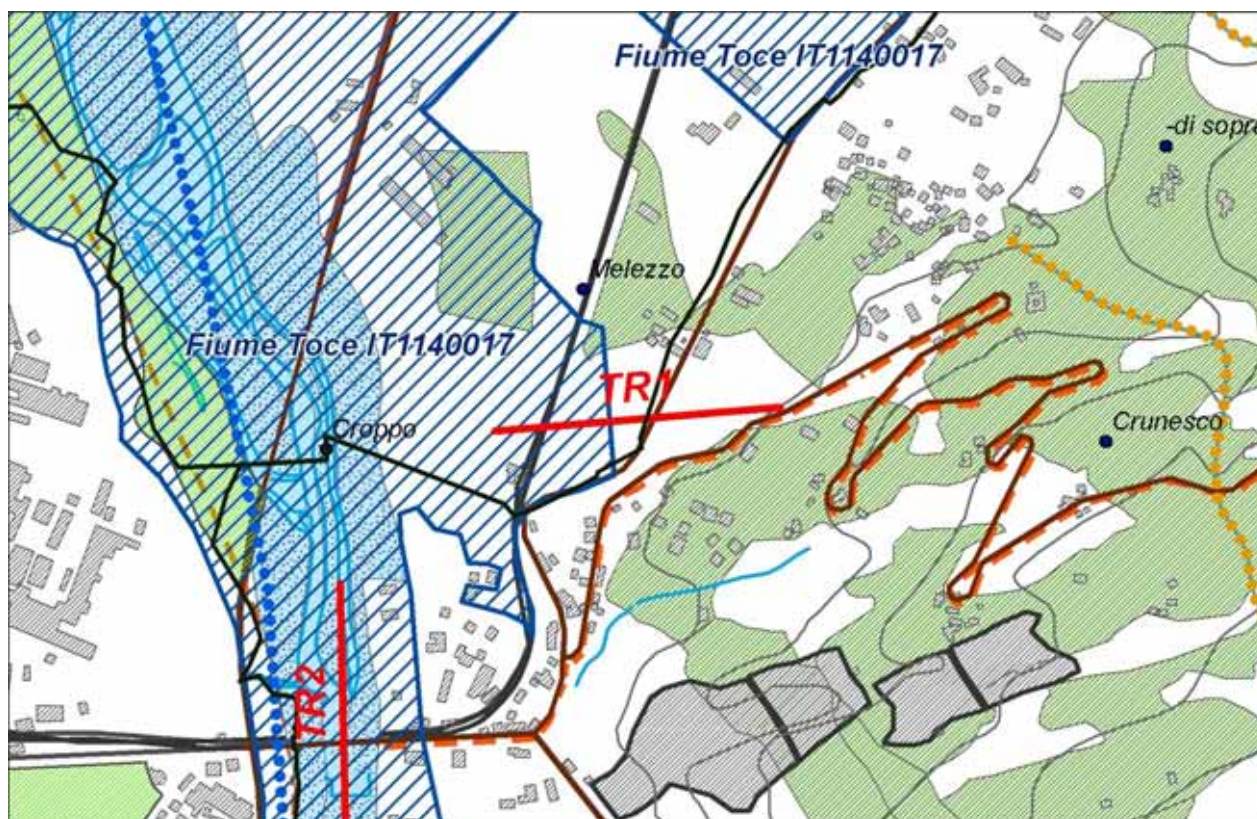

Inquadramento del varco su Carta Tecnica Regionale scala 1:10.000

PIANIFICAZIONE VIGENTE

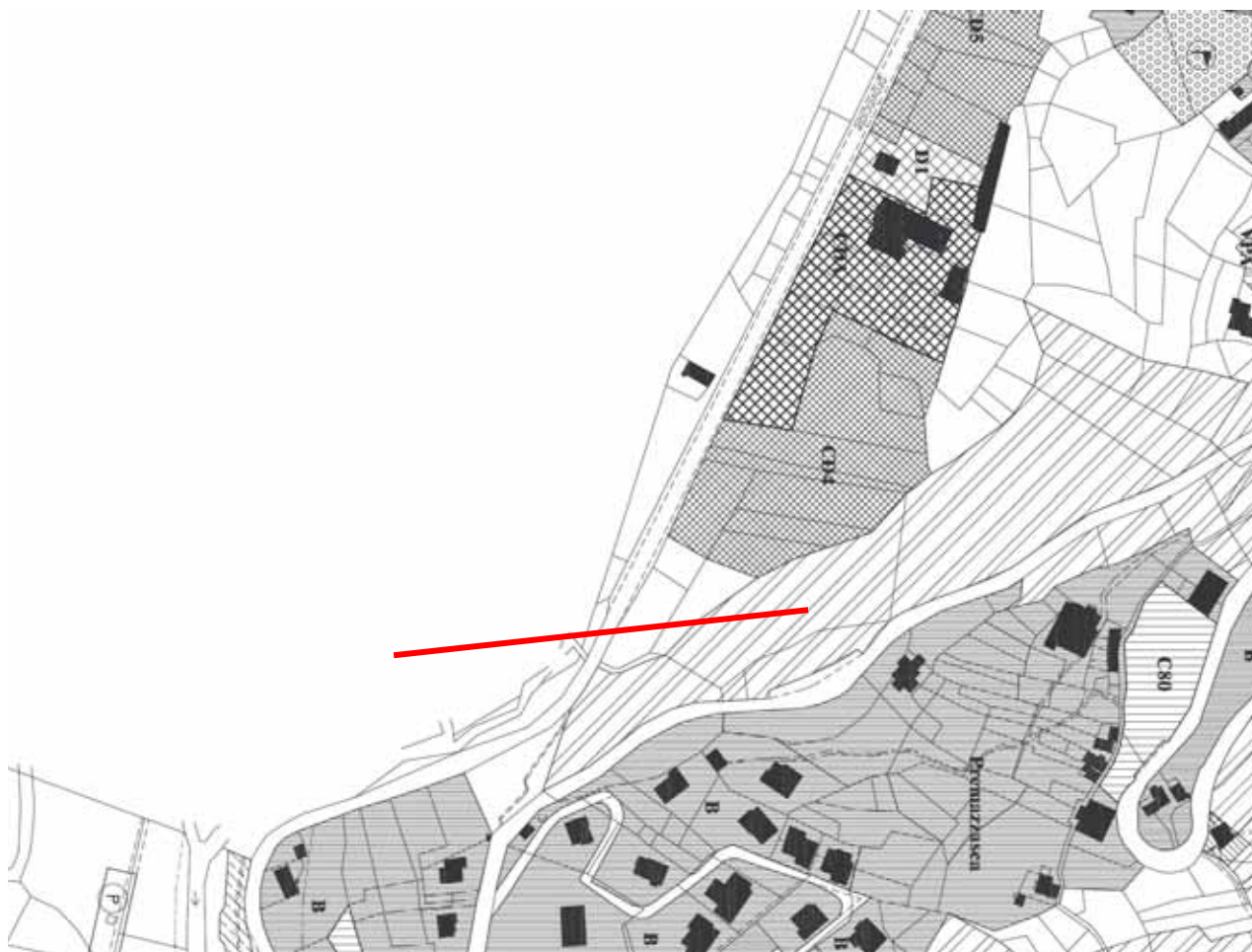

Estratto PRGC vigente – Comune di Trontano – scala 1: 2.000 rid.

B Tessuti edilizi saturi (art. 3.2.2 NA)

AGRICOLI

E1

Ad elevata produttività
(art. 3.5.1 NA)

E2

Boscate destinazione produttiva
(art. 3.5.3 NA)

TERZIARI

CDA

Comerciali-confermate
(art. 3.4.1 NA)

CD

Comerciali-nuovo-impianto
(art. 3.4.2 NA)

AS

Impianti di interesse generale per
i trasporti (art. 3.4.3 NA)

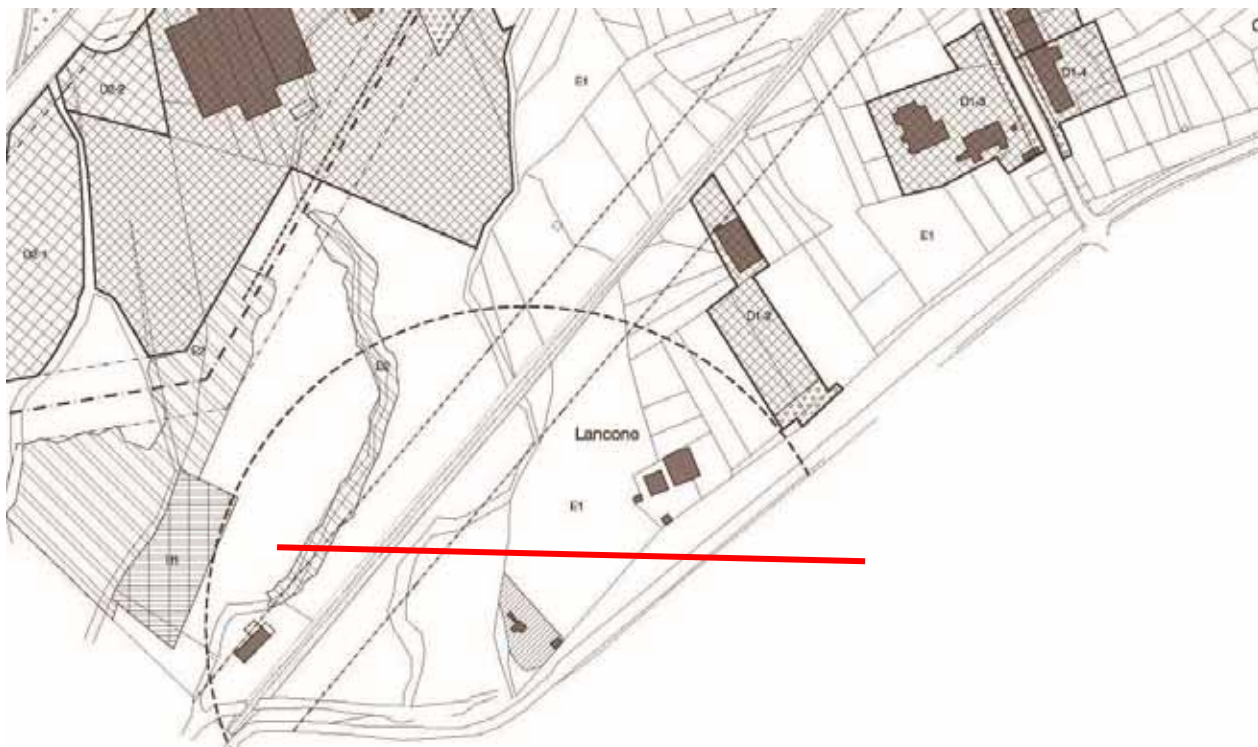

Inquadramento del varco sul PRGC vigente del Comune di Masera – scala 1:2.000 rid.

AGRICOLI		E1 Ad elevata produttività (art. 3.5.1 NA)
		E2 Boscate (art. 3.5.3 NA)
		E5 Aree agricole marginali (art. 3.5.5 NA)
		Aree agricole di rispetto (art. 4.1.10 NA)
		FASCIA RISPETTO FERROVIA (art. 4.1.4 N.A.)
		FASCIA RISPETTO PRESE ACQUEDOTTI (art. 4.1.8 N.A.)
	TR	Turistico ricettivo (art. 3.4.1 bis NA)

PIANIFICAZIONE IN CORSO DI ELABORAZIONE

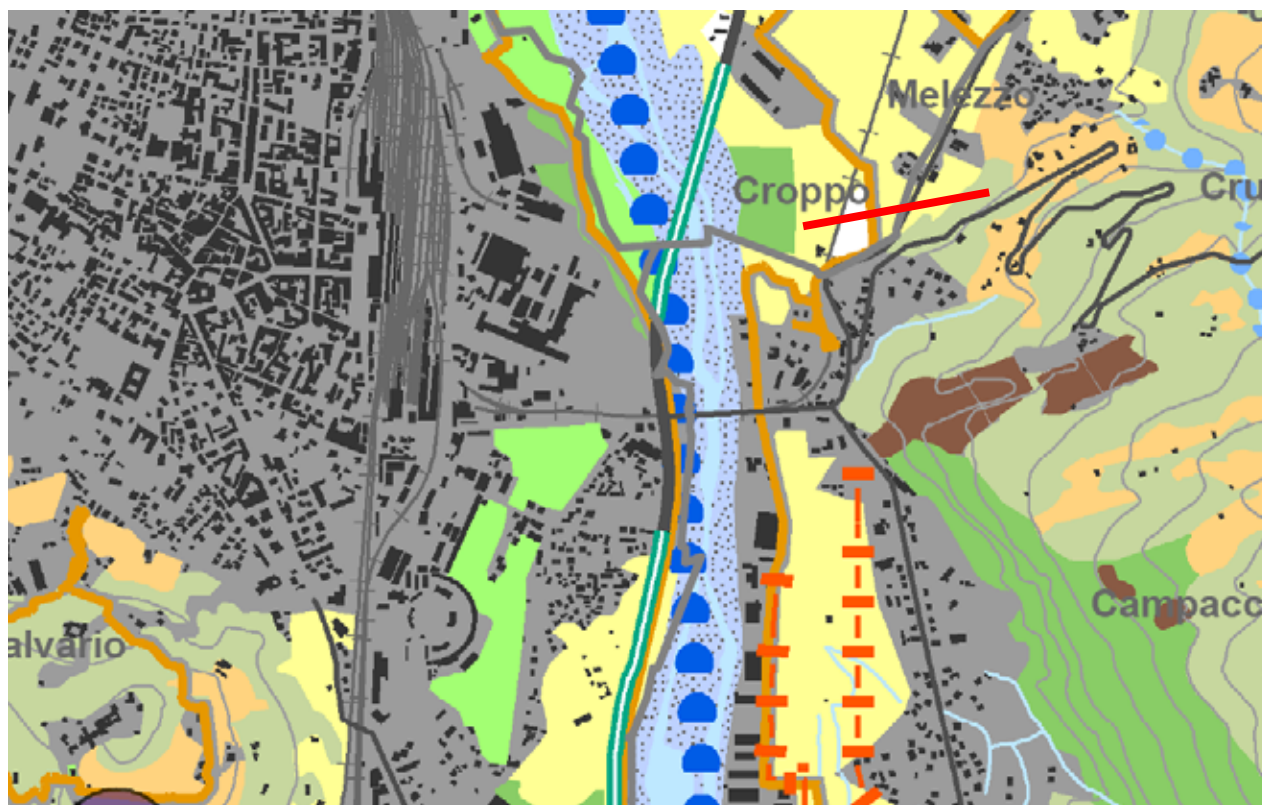

Estratto PTP adottato – Quadro di riferimento strutturale della REP per gli assi vallivi dei Fiumi Toce e Strona - scala 1:25.000

Legenda (artt. da 2.3.1 a 2.3.8)

Matrice naturale primaria

- Unità sensibili con livelli diversi di tutela (aree protette, SIC, ZPS, riserve, oasi etc.)
- Unità sensibili di tipo naturalistico ed ecosistemico

Corridoi ecologici fluviali

- Corridoi ecologici fluviali primari
- Corridoi ecologici fluviali secondari
- Acque lentiche e lotiche
- Greti e vegetazione delle rive

Matrici naturali interconnesse

- Aree naturali a scarso valore vegetazionale di connessione alla matrice naturale primaria

Ambiti di origine e/o destinazione agro-pastorale di appoggio alla matrice naturale primaria

- Aree agro-pastorali
- Aree agricole ad alta potenzialità ecologica

Aree principali di appoggio della rete in ambito urbano

- Aree verdi urbane e periurbane

Principali barriere infrastrutturali ed insediative

- Aree insediate (residenziali, produttive, commerciali, ecc...)
- Autostrade
- Strade provinciali
- Strade regionali
- Strade statali
- Ferrovia
- Cave
- Depositi temporanei, cantieri e discariche connesse ad attività estrattiva e/o mineraria

Direttrici di permeabilità terrestri

- Corridoi terrestri
- Direttrici di permeabilità verso territori esterni

Ambiti di criticità/sensibilità della rete

- Principali punti di interazione negativa della rete con le principali barriere
- Ambiti urbani e periurbani della ricostruzione ecologica diffusa
- Ambiti di interconnessione matrice/comidolo da creare e potenziare a fini p
- Aree di collegamento in ambito montano-collinare

Isole di biodiversità

- Biotopi e Aree d'Interesse Naturalistico

Base cartografica

- Confine di provincia
- Corsi d'acqua
- Edificato

Identificativo	TR2	Denominazione	Ponte SP71 e Vigezzina sul Fiume Toce
Comune/i	Trontano		
Siti RN2000	ZPS Fiume Toce		
Valutazione	CRITICO		

DESCRIZIONE DELL'AREA

Il varco TR2 corrisponde all'attraversamento del Fiume Toce da parte del Ponte della Mizzoccola, percorso dalla SP 71 e dalla Ferrovia Vigezzina.

PIANIFICAZIONE VIGENTE

Il PRGC del Comune di Trontano conferma le destinazioni residenziali e produttive esistenti lungo la sponda del Toce.

PIANIFICAZIONE IN CORSO DI ELABORAZIONE

Il PTP definisce il Fiume Toce come "Corridoio ecologico fluviale primario" e ne individua il greto come elemento di rilevanza dal punto di vista della vegetazione e della dinamica delle acque lentiche e lotiche.

La ZPS Fiume Toce ed è definita nel PTP all'interno della Matrice naturale primaria come "Unità sensibile con livelli diversi di tutela (aree protette, SIC, ZPS, riserve, oasi etc.)".

MINACCE

Il PRGC del Comune di Trontano, pur non prevedendo ulteriori interventi di artificializzazione del fiume, non contiene previsioni a favore del miglioramento della naturalità delle sponde stesse del Toce

L'artificializzazione del fiume è stata considerata come criticità riferita all'intero corso del fiume, tuttavia il presente caso costituisce uno dei tratti maggiormente critici.

L'insediamento di Trontano è protetto dal fiume Toce da arginature artificiali, quindi è nettamente separato dall'ambito del fiume stesso.

INDICAZIONI

Valorizzazione ed ampliamento della vegetazione lungo il fiume al fine di favorirne la percorribilità.

CARTOGRAFIA

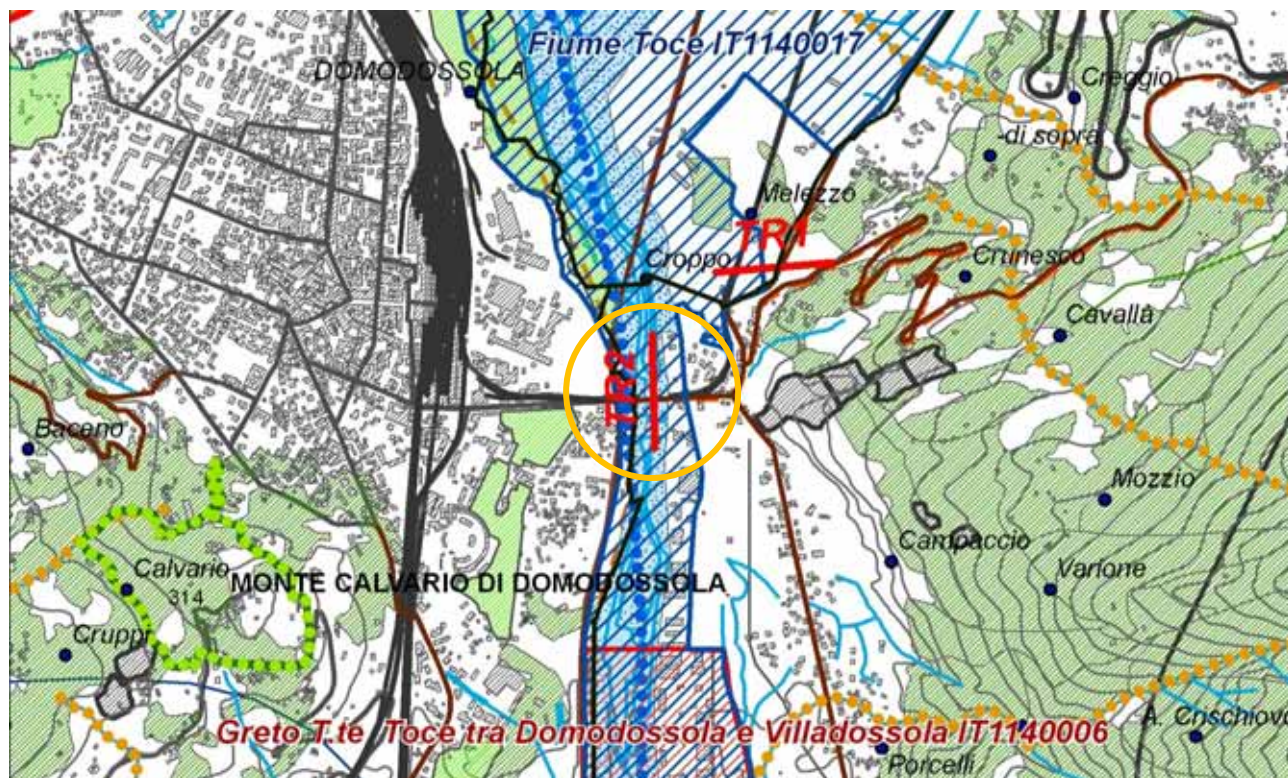

Inquadramento del varco su Carta Tecnica Regionale scala 1:25.000

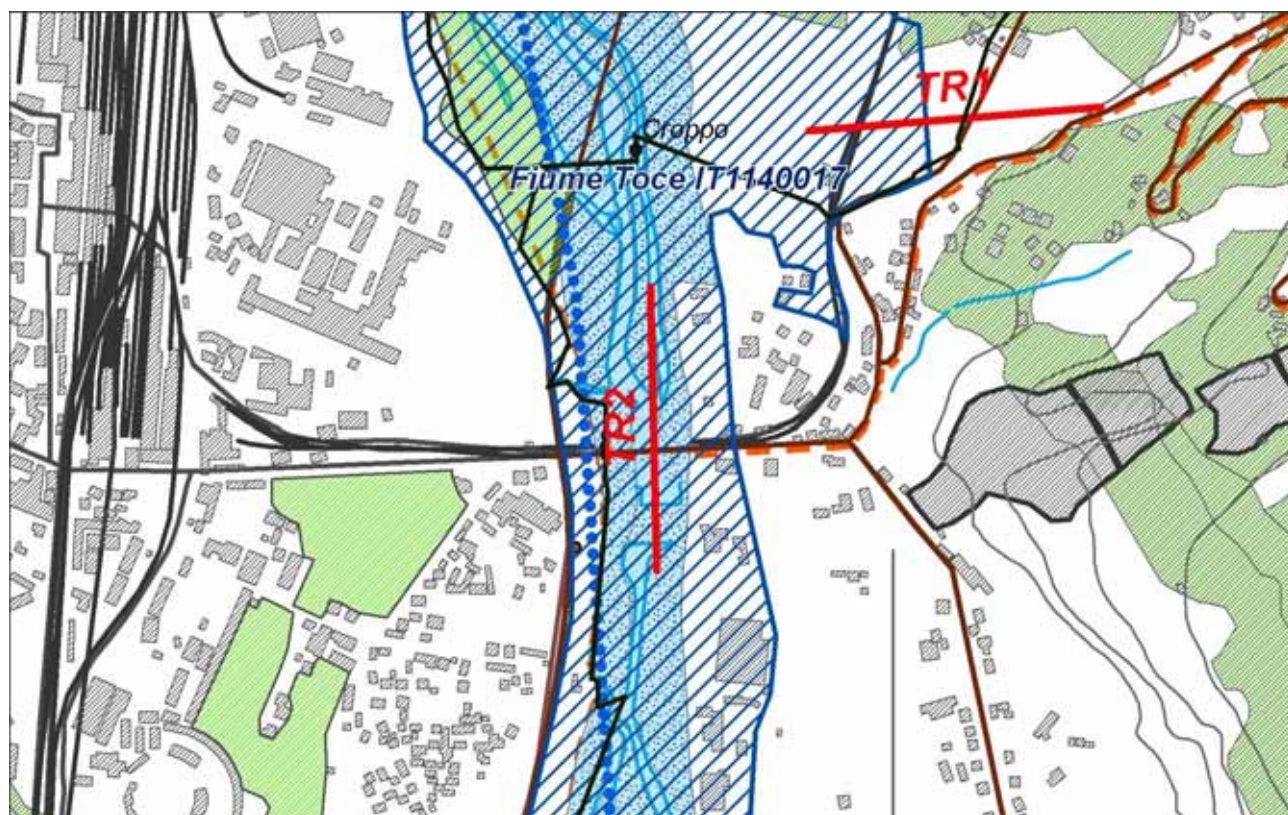

Inquadramento del varco su Carta Tecnica Regionale scala 1:10.000

PIANIFICAZIONE VIGENTE



Estratto PRGC vigente – Comune di Trontano – scala 1: 2.000 rid.

 **Ferrovia**

 **D1 Industriali e Artigianali-confermate (art. 3.3.1 NA)**

 **D2 Industriali e Artigianali di nuovo impianto (art. 3.3.2 NA)**

 **B Tessuti edilizi saturi (art. 3.2.2 NA)**

PIANIFICAZIONE IN CORSO DI ELABORAZIONE

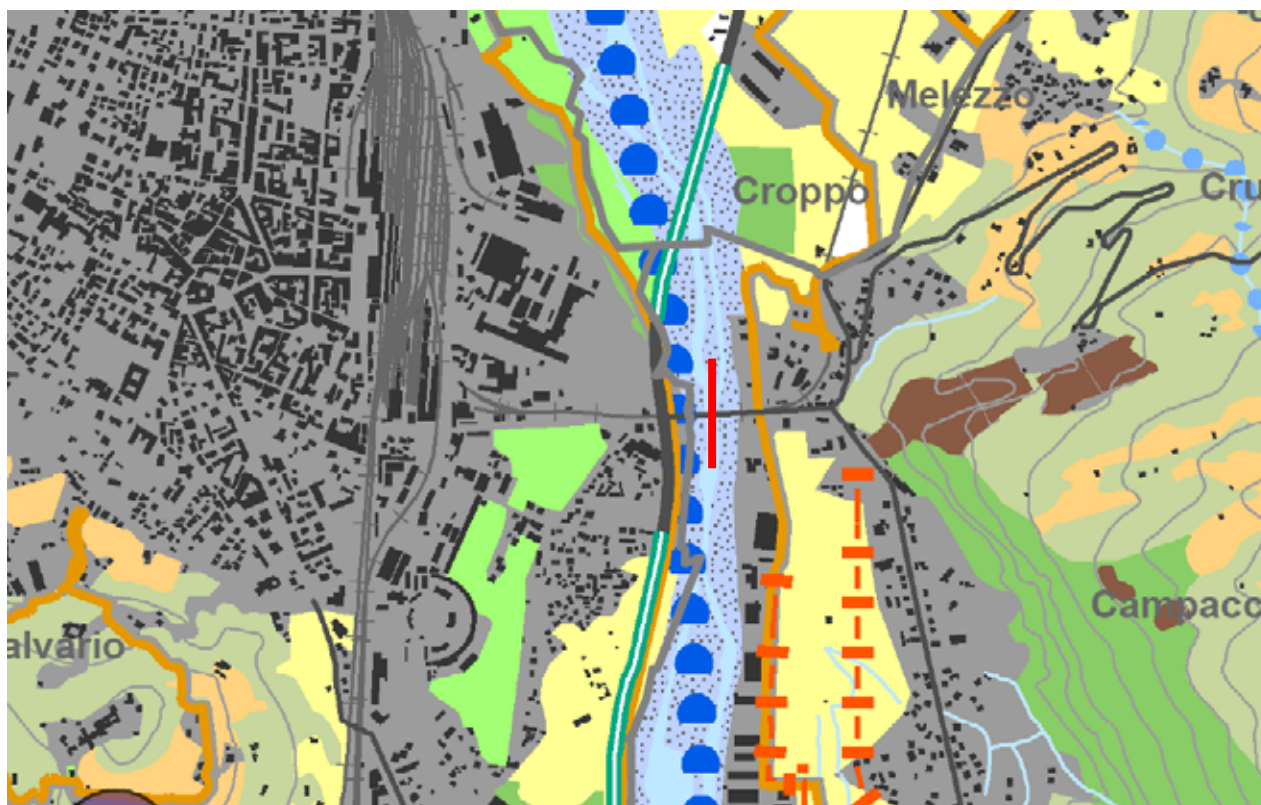

Estratto PTP adottato – Quadro di riferimento strutturale della REP per gli assi vallivi dei Fiumi Toce e Strona - scala 1:25.000

Legenda (artt. da 2.3.1 a 2.3.8)

Matrice naturale primaria

- Unità sensibili con livelli diversi di tutela (aree protette, SIC, ZPS, riserve, oasi etc.)
- Unità sensibili di tipo naturalistico ed ecosistemico

Corridoi ecologici fluviali

- Comidoli ecologici fluviali primari
- Comidoli ecologici fluviali secondari
- Acque lentiche e lotiche
- Greti e vegetazione delle rive

Matrici naturali interconnesse

- Aree naturali a scarso valore vegetazionale di connessione alla matrice naturale primaria

Ambiti di origine e/o destinazione agro-pastorale di appoggio alla matrice naturale primaria

- Aree agro-pastorali
- Aree agricole ad alta potenzialità ecologica

Aree principali di appoggio della rete in ambito urbano

- Aree verdi urbane e periurbane

Principali barriere infrastrutturali ed insediative

- Aree insediate (residenziali, produttive, commerciali, ecc....)
- == Autostrade
- Strade provinciali
- Strade regionali
- Strade statali
- +++ Ferrovia
- Cave
- Depositi temporanei, cantieri e discariche connesse ad attività estrattiva e/o mineraria

Direttrici di permeabilità terrestri

- /// Comidoli terrestri
- ⇄ Direttrici di permeabilità verso territori esterni

Ambiti di criticità/sensibilità della rete

- Principali punti di interazione negativa della rete con le principali barriere
- Ambiti urbani e periurbani della ricostruzione ecologica diffusa
- Ambiti di interconnessione matrice/comidolo da creare e potenziare a fini
- Aree di collegamento in ambito montano-collinare

Isole di biodiversità

- Biotopi e Aree d'Interesse Naturalistico

Base cartografica

- Confine di provincia
- Corsi d'acqua
- Edificato